



GUIDES

2016/ 2017

onisep

TOUTE L'INFO SUR LES MÉTIERS ET LES FORMATIONS

Guide mis à jour
le 30 Janvier 2017

APRÈS LA 3^E

CHOISIR SON ORIENTATION

académie
de Rennes



MINISTÈRE
DE L'ÉDUCATION NATIONALE,
DE L'ENSEIGNEMENT SUPÉRIEUR
ET DE LA RECHERCHE



"UN CAP POUR UN MÉTIER"
Les objectifs du diplôme
Comment choisir un CAP
Temps plein ou apprentissage...
Le guide est en téléchargement
sur www.onisep.fr/bretagne

www.onisep.fr/bretagne

ministère de l'Éducation nationale,
de l'Enseignement supérieur et de la Recherche



Réussir en alternance avec l'Université Régionale des Métiers et de l'Artisanat de Bretagne

Expérience, savoir-faire, insertion professionnelle
et une palette de formations du **CAP à la licence**



Viens aux portes ouvertes, dans les CFA des Chambres de Métiers et de l'Artisanat

découvrir les métiers :
alimentaire, mécanique, bâtiment, bois et ameublement, services

CFA de Saint-Brieuc

Campus de l'Artisanat et des Métiers
à Ploufragan
02 96 76 27 27

Le 4 mars

CFA de Dinan

La Croix Fresche Blanc
à Auceleuc
02 96 76 27 08

Le 4 mars

CFA de Quimper

24 route de Cuzon
02 98 76 46 35

Les 3 et 4 mars

CFA de Vannes

Boulevard des Iles
02 97 63 95 10

Les 15 et 18 mars
et le 13 mai

Faculté des Métiers

Saint-Malo

68 avenue de Marville
02 99 40 69 50

Les 4 mars
et 27 avril

Bruz

Campus de Ker Lann
Rue des Frères Montgolfier
02 99 05 45 45

Les 4 mars
et 27 avril

Fougères

Boulevard de Groslay
02 99 94 58 80

Les 4 mars
et 27 avril





onisep

Office national d'information
sur les enseignements et les professions
Établissement public sous tutelle
du ministère de l'Éducation nationale,
de l'Enseignement supérieur et de la Recherche
12, mail Barthélemy Thimonnier,
CS 10450 Lognes
77437 Marne-la-Vallée Cedex 2
Tél. : 01 64 80 35 00

Directeur de la publication : Michel Quéré
Directrice adjointe de la publication :
Marie-Claude Gusto

Éditions Cross-Média
Cheffe de département : Christiane Arcade-
Giraud

Rédactrice en chef : Claire Lanaspres
Secrétaire de rédaction : Catherine Marc
Correctrice : Valérie Doineau

Ressources documentaires
Chef de département : Gilles Foubert
Documentation : Claire Magimel, Pierre Martin,
Nathalie Remonus

Handicap
Cheffe de service :
Hélène Legault-de Compiègne

Studio
Chef de service et direction artistique :
Bruno Delobelle
Maquette et mise en pages :
Évelyne Delzesciaux

Iconographie : Brigitte Gilles de la Londe

Fabrication
Cheffe de service : Marie-Christine Jugeau
Photogravure : Key Graphic (Paris)

Diffusion et commercialisation
Onisep VPC, 12 mail Barthélemy Thimonnier,
CS 10450 Lognes, 77437 Marne-la-Vallée Cedex 2
Internet : onisep.fr/lalibrairie
Relations clients : service_clients@onisep.fr

Publicité : Mistral Media
42 avenue Kléber, 75116 Paris
Directeur général : Luc Lehericy
(luc.lehericy@mistralmedia.fr)
Directeur commercial : Vivian Favro
(vivian.favro@mistralmedia.fr)
Tél. : 01 40 02 92 60

Plan de classement Onisep : ENS 72 00 20



Le kiosque : LEGT/LP

Reproduction, même partielle, interdite
sans accord préalable de l'Onisep.

DÉLÉGATION RÉGIONALE DE RENNES
Adresse : 1 Quai Dujardin - 35000 Rennes
Tél. : 02 99 25 18 00 - Fax : 02 99 25 18 18
Courriel : drorennes@onisep.fr
Directeur délégué : Christophe Richard
Rédactrice en chef : Marie-Armelle Kerbiriou
Rédaction : Philippe Maza
Documentation : Romy Guéguen, Véronique
Pavageau
Maquette/mise en pages : Odile Besnard
Dessins : Fabrice Peigné
Impression : Roto Aisne 02430 Gauchy
Diffusion : Agnès Danset, Fabrice Peigné
Routage : ADAPEI 35 - ESAT d'Apigné
ISSN : 0983-5318
ISBN : 978-2-35528-050-4
Dépôt légal : Décembre 2016
Nombre d'exemplaires : 50 500



Guide distribué à chaque élève de 3^e de
l'académie de Rennes.

Les modifications pour la rentrée
2017 sont surlignées en jaune
(mises à jour du 30/01/2017).

L'année de 3^e est une année essentielle à plusieurs titres. Elle vient tout d'abord affirmer l'acquisition du socle commun de connaissances, de compétences et de culture en venant conclure le 4^e cycle des apprentissages qui rythme ce socle. Année importante qui se termine par l'obtention du DNB (diplôme national du brevet) pour la grande majorité des élèves : c'est une première étape d'orientation dans un processus de parcours scolaire qui vous amènera progressivement à une insertion dans l'emploi.

2016-2017 est aussi la première année de la mise en place effective de la réforme du collège avec l'importance affirmée des quatre parcours éducatifs, dont le parcours Avenir, qui viennent compléter les temps d'apprentissage disciplinaire et interdisciplinaire proposés aux élèves. L'affirmation du parcours Avenir est ainsi une manière supplémentaire de conforter les élèves dans leurs choix, et l'Onisep est des plus actifs pour fournir toutes les informations pouvant aider chaque élève dans la construction et la discussion de ses choix d'orientation.

Cette année de 3^e est donc un moment déterminant pour amorcer votre poursuite d'études. Trois grandes perspectives se présentent à vous. La première répond à une logique de professionnalisation qui amène l'élève, en 2 ans, à pouvoir se présenter sur le marché du travail avec un CAP (certificat d'aptitude professionnelle) dans des domaines très variés car coexistent dans ce diplôme près de 160 spécialités visant à vous permettre de prétendre à un emploi.

La deuxième perspective est de s'orienter vers l'obtention d'un baccalauréat professionnel. Il s'agit pour vous de consolider vos connaissances générales tout en obtenant des compétences professionnelles dans des spécialités de production et de services très variées. De ce fait, le baccalauréat professionnel est tout à la fois un diplôme d'insertion professionnelle et un diplôme de poursuite d'études, en particulier avec une trajectoire à privilégier vers les STS (sections de techniciens supérieurs). Enfin, la troisième perspective est celle de la poursuite d'études en lycée, dans la voie générale et/ou technologique, avec une année de 2^{de} qui vous permettra de découvrir de nouveaux enseignements et de poursuivre votre orientation par un choix complémentaire pour les années de 1^{re} et de T^{le}. Cette dernière perspective, dominante en nombre d'élèves au niveau national, conduit également à des poursuites d'études variées dans l'enseignement supérieur.

Michel Quéré
Directeur de l'Onisep

	PAGE
La classe de 3 ^e : préparer son orientation	2
Les formations après la 3 ^e	4
Vos questions, nos réponses...	6
Choisir la voie professionnelle	8
Le CAP	9
Le CAP agricole	9
Le bac professionnel	10
Le bac professionnel agricole	10
Liste des bacs pro	11
Un diplôme professionnel et après ?	12
Choisir la voie générale et technologique	14
La 2 ^{de} générale et technologique	15
Les différents bacs	19
Élèves en situation de handicap	22
En Bretagne	25

CAP, bac pro., enseignements d'exploration, sections européennes...

La classe de 3^e : préparer son

La classe de 3^e marque la fin de votre parcours au collège. Différentes voies de formation s'offrent à vous pour la rentrée suivante : voie générale et technologique ou voie professionnelle. Un choix à mûrir tout au long de l'année. Ci-après les dates clés et des interlocuteurs pour vous accompagner.

De septembre à décembre

Le temps de la réflexion

Dès le 1^{er} trimestre, c'est le moment de vous informer sur les parcours possibles après la 3^e et de faire le point sur vos compétences scolaires, vos goûts et vos centres d'intérêt.

- Renseignez-vous au CDI (centre de documentation et d'information) de votre collège sur les différentes formations et les métiers qui leur correspondent.
- Prévoyez des échanges avec votre professeur principal et le COP (conseiller d'orientation-psychologue) intervenant au collège.
- Préparez votre stage d'observation en milieu professionnel pour mieux approcher la réalité du monde du travail.
- Pensez à noter les rendez-vous importants de l'année : salons, JPO (journées portes ouvertes) dans les établissements...
- Conservez la trace de vos recherches et complétez le parcours Avenir dans l'ENT (espace numérique de travail) de votre collège (*lire l'Info + page ci-contre*).

De janvier à février

Les intentions provisoires

Sur la fiche de dialogue ① remise par le collège, vous formulez un ou plusieurs vœux provisoires :

- 2^{de} générale et technologique ou 2^{de} spécifique;
- 2^{de} professionnelle;
- 1^{re} année de CAP.

Parallèlement, continuez à approfondir votre information grâce aux JPO et aux mini-stages organisés dans les établissements des académies. L'occasion de découvrir les filières et les spécialités, d'assister à un cours, de rencontrer des élèves et des professeurs...

En mars

La proposition du conseil de classe

Le conseil de classe du 2^e trimestre rend un avis provisoire d'orientation. Cette proposition constitue la base pour dialoguer avec votre professeur principal et le conseiller d'orientation-psychologue en vue du choix définitif.

D'avril à mai

Les choix définitifs

Vous arrêtez vos vœux définitifs et les indiquez sur la fiche de dialogue ①. N'hésitez surtout pas à formuler plusieurs vœux.

Sur le dossier de demande d'affectation ②, vous inscrirez : les formations demandées, les établissements souhaités ; pour la 2^{de} GT, le choix de certains enseignements d'exploration ; pour la voie pro, le choix des spécialités professionnelles et les modalités de formation (statut scolaire ou apprentissage).

À retenir : présenter un dossier pour intégrer une formation n'assure pas automatiquement une place dans un établissement.

① Fiche de dialogue

Aussi appelée fiche-navette ou fiche de liaison, elle est présente lors des différentes phases d'orientation. Y sont notés : les vœux provisoires de l'élève (au 2^e trimestre) ; les vœux définitifs (au 3^e trimestre) ; les propositions du conseil de classe ; la décision d'orientation du chef d'établissement, voire celle de la commission d'appel. Ce document a une valeur juridique.

② Demande d'affectation

Dans un dossier, l'élève indique, par ordre de préférence, les formations et les établissements où il voudrait s'inscrire. Pour s'inscrire en CFA (centre de formation d'apprentis), en MFR (maison familiale rurale) ou en établissement privé, l'élève doit impérativement contacter les établissements souhaités.

③ Appel

En cas de désaccord avec l'orientation prononcée par le chef d'établissement, la famille de l'élève peut faire appel, dans un délai de 3 jours ouvrables après la notification de la décision d'orientation. Elle joint alors à la fiche de dialogue une lettre adressée au président de la commission d'appel expliquant les motifs de l'appel et/ou demandant à être entendue par la commission. La famille peut également se faire représenter.

④ Notification d'affectation

Elle indique dans quel établissement une place vous a été attribuée. L'affectation est informatisée (via le logiciel Affectation des élèves par le Net, Affelnet). Elle prend en compte quatre éléments : la décision d'orientation ; l'ordre des vœux de l'élève et de sa famille ; les résultats scolaires de l'élève ; le nombre de places disponibles. Attention : cette notification n'équivaut pas à une inscription.

orientation



© Béatrice Favre/Onisep



© BrainS/istock.com

➤ En juin

La décision d'orientation

Le conseil de classe du 3^e trimestre formule une proposition d'orientation :

- si elle correspond à votre demande, elle devient alors la décision d'orientation, notifiée par le chef d'établissement ;
- si elle est différente, le chef d'établissement prend la décision définitive, après un entretien avec votre famille. En cas de désaccord avec cette décision, votre famille peut, dans un délai de 3 jours, faire appel ③ auprès d'une commission qui arrêtera la décision d'orientation définitive. À tout moment de la procédure, si vous n'obtenez pas satisfaction, vous et votre famille pouvez opter pour le maintien dans la classe d'origine.

C'est ensuite vous et votre famille qui choisissez les enseignements d'exploration ou les spécialités de diplômes professionnels. Votre demande sera satisfaite dans la limite des places disponibles, après traitement informatisé par la procédure Affelnet.

➤ Fin juin-début juillet

L'affectation

À partir du 1^{er} juillet, vous recevez votre notification d'affectation ④ en lycée. Vous devez, avec votre famille, impérativement vous inscrire ⑤ avant de partir en vacances, dans le délai indiqué sur le dossier. Sinon, la place qui vous a été attribuée sera considérée comme libre et pourra être proposée à un élève sur liste d'attente.

⑤ Inscription

Certains collèges permettent aux familles de valider la demande d'inscription de leur enfant dans le lycée où il a été affecté via un compte Internet. Sinon, un dossier est remis par le lycée à la suite de la procédure d'affectation. Le contenu du dossier d'inscription varie d'un lycée à l'autre.

En général, il comprend : le formulaire de demande d'inscription à compléter avec le certificat de sortie de l'établissement d'origine indiquant la décision de fin d'année, les bulletins scolaires de l'année de 3^e, un justificatif de domicile, des photos d'identité de l'élève.

INFO +

L'entretien personnalisé d'orientation

Organisé avec le COP (conseiller d'orientation-psychologue) du collège dès que possible dans l'année, cet entretien se déroule entre le professeur principal, vous et votre famille. L'objectif : vous aider à faire le point sur votre scolarité et envisager les poursuites d'études qui vous conviennent.

Le parcours Avenir

Mis en place de la 6^e à la terminale, ce parcours éducatif vous permet de vous informer pour bien préparer votre orientation, de réfléchir à votre projet personnel et de découvrir le monde économique et professionnel, par une visite ou un stage en entreprise, des activités en classe conduites par vos enseignants ou le COP (conseiller d'orientation-psychologue), etc. L'application numérique FOLIOS vous permet de conserver la trace de ces informations, de vos expériences et compétences scolaires et extrascolaires.

Handicap et affectation

Les élèves en situation de handicap bénéficient de priorités d'affectation. Faites le point sur vos résultats scolaires et vos projets d'orientation avec votre enseignant référent, votre professeur principal, le COP (conseiller d'orientation-psychologue) et le médecin de l'Éducation nationale. Visitez les établissements que vous souhaitez intégrer et rencontrez leurs responsables. À partir de là, vous pourrez ajuster votre projet de poursuite d'études.

Les formations après la 3^e

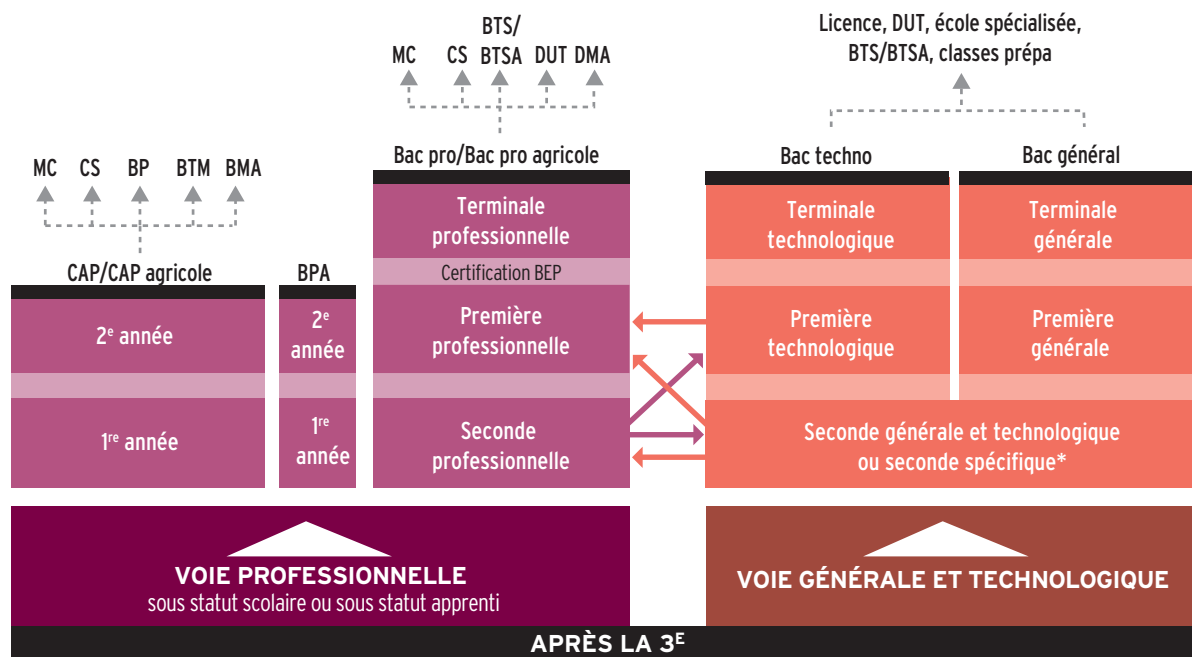

⇒ Passerelles entre les différentes voies

Nouveauté 2016 : en voie professionnelle, la première partie du 1^{er} trimestre permet de confirmer ou de rectifier son choix de formation. Lire page 8.

CAP/CAP agricole

Premier niveau de qualification professionnelle, le CAP vise l'acquisition de techniques précises pour exercer un métier. On peut aussi poursuivre ses études pour se spécialiser.

Bac professionnel/bac professionnel agricole

Décliné dans de nombreuses spécialités, le bac pro offre l'accès direct à l'emploi. La poursuite d'études est toutefois possible, notamment en BTS/BTSA.

Bac technologique

Huit séries au choix : ST2S, STAV, STD2A, STHR, STI2D, STL, STMG, TMD. Le bac techno conduit principalement à des études supérieures techniques à bac + 2 (BTS/BTSA ou DUT), voire plus longues (écoles d'ingénieurs...).

Bac général

Trois séries au choix : L (littéraire), ES (économique et social) et S (scientifique). Le bac général s'inscrit dans la perspective d'études supérieures longues.

LEXIQUE

BEP : brevet d'études professionnelles

BMA : brevet des métiers d'art

BP : brevet professionnel

BPA : brevet professionnel agricole

BTM : brevet technique des métiers

BTS/BTSA : brevet de technicien supérieur/brevet de technicien supérieur agricole

CAP/CAP agricole : certificat d'aptitude professionnelle/certificat d'aptitude professionnelle agricole

CS : certificat de spécialisation

DMA : diplôme des métiers d'art

DUT : diplôme universitaire de technologie

MC : mention complémentaire

* Deux bacs technologiques se préparent à partir d'une 2^{de} spécifique : STHR (sciences et technologies de l'hôtellerie et de la restauration) ; TMD (techniques de la musique et de la danse).

Les outils de la réussite au lycée !

CASIO®

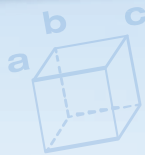

NOUVEAU

RETROUVEZ NOS RESSOURCES PÉDAGOGIQUES ET NOS TUTORIELS SUR WWW.CASIO-EDUCATION.FR OU SUR NOTRE CHAÎNE **You Tube** CASIO EDUCATION

fx-CP400+E

- Grand écran couleur LCD tactile au doigt et au stylet
- Calcul formel avancé : primitives, dérivées, limites...
- Calcul vectoriel et matriciel
- Géométrie dynamique et Graphes 3D

N°1
au lycée*

Graph 35+E

- Écriture naturelle en 2D
- Graphiques dynamiques
- Calcul matriciel
- Suites

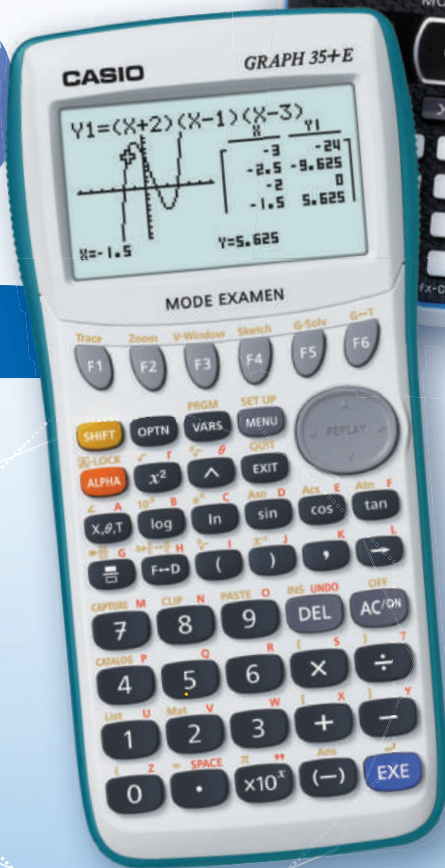

MODE EXAMEN INTÉGRÉ

CONFORME À LA NOUVELLE RÉGLEMENTATION DU BACCALAURÉAT ET DES EXAMENS DU SUPÉRIEUR 2018

*37,8% de parts de marché valeur (Source étude de marché réalisée sur Panelmarket calculatrices graphiques, janvier à décembre 2015)

Toutes les calculatrices CASIO sont conformes au programme scolaire du ministère de l'Éducation nationale

www.casio-education.fr

Vos questions, nos réponses...

Ci-dessous les questions les plus souvent posées au service en ligne de l'Onisep monorientationligne.fr... et les réponses de nos spécialistes pour faciliter la transition entre le collège et le lycée.

Je change d'académie. Quelles sont les démarches d'inscription ?

Si vous êtes scolarisé dans un établissement public ou dans un établissement privé sous contrat, c'est au principal de votre collège de transmettre votre dossier à la DSDEN (direction des services départementaux de l'Éducation nationale) correspondant à votre nouveau domicile. La décision d'orientation du collège d'origine sera prise en compte pour l'inscription au lycée. Vous pouvez vous-même contacter le service scolarité de la DSDEN pour connaître le calendrier de l'affectation, ainsi que les modalités d'admission en fonction des vœux qui ont été formulés.

La sectorisation est-elle systématique ?

La sectorisation consiste à affecter un élève dans un établissement en fonction de son domicile et/ou de son collège d'origine. Cependant, la famille peut faire une demande de dérogation. Cette demande sera satisfaite s'il reste des places non prises par les élèves du secteur. La DSDEN accorde les dérogations en fonction des directives fixées dans l'académie selon les critères nationaux suivants, par ordre de priorité :

- 1/élèves en situation de handicap;
- 2/élèves nécessitant une prise en charge médicale importante à proximité de l'établissement demandé;
- 3/élèves boursiers au mérite;
- 4/élèves boursiers sur critères sociaux;
- 5/élèves dont un frère ou une sœur est déjà scolarisé/e dans l'établissement souhaité;
- 6/élèves dont le domicile est situé en limite de secteur et proche de l'établissement souhaité;
- 7/élèves suivant un parcours scolaire particulier.

Et si je n'avais pas de place en lycée à la rentrée ?

Pour éviter cette situation, indiquez plusieurs vœux en termes de formations et d'établissements, notamment si vous envisagez des spécialités ou sections rares ou très demandées. Restez toujours joignable, particulièrement en juillet, et assurez-vous d'avoir effectué toutes les démarches nécessaires avant de partir en vacances. En cas de difficulté, le principal de votre collège doit vous guider dans votre démarche d'orientation, avec l'aide du CIO (centre d'information et d'orientation), en lien avec les services départementaux ou rectoraux de l'Éducation nationale.

Que faire après le bac pro ?

Les bacs professionnels visent prioritairement l'accès direct à l'emploi. Cependant, de plus en plus de bacheliers professionnels souhaitent faire des études supérieures. Sous réserve d'un bon dossier, d'une forte motivation, d'un travail soutenu et d'une organisation rigoureuse, vous pouvez prétendre à un BTS (brevet de technicien supérieur) ou à un BTSA (brevet de technicien supérieur agricole), en scolarité ou en apprentissage. Les élèves ou les apprentis ayant obtenu la mention « bien » ou « très bien » sont admis de droit en BTS/BTSA dans une spécialité correspondant à leur bac. Des dispositifs d'accompagnement destinés aux bacheliers professionnels sont mis en place dans un certain nombre de lycées, pour favoriser leur adaptation dans le supérieur.



© Steve Delaport / iStock.com

Les bourses au lycée, comment ça marche ?

Élève en 2^{de}, 1^{re}, terminale ou en CAP dans un établissement public ou privé, vous pouvez prétendre à une bourse selon les ressources et les charges de votre famille. La bourse comporte six échelons, qui vont de 432 à 918 € (année 2016). Vous devez avoir déposé votre dossier au secrétariat de l'établissement scolaire avant la fin de votre classe de 3^e. Pour en savoir plus :

www.service-public.fr/particuliers/vosdroits/F616.

Qu'est-ce qu'une section européenne ?

Les sections européennes sont présentes en lycée général et technologique et en LP (lycée professionnel). Elles visent la poursuite d'études dans un autre pays européen. Le niveau en langue vivante et la motivation sont déterminants pour y accéder. Au programme : les mêmes matières suivies avec les autres élèves, plus l'apprentissage renforcé d'une langue vivante et l'enseignement en langue étrangère d'une discipline (histoire-géo, maths...). La connaissance de la culture du pays concerné est aussi approfondie par des échanges et, notamment, par des stages professionnels à l'étranger pour les lycéens pro. Le diplôme du bac porte la mention de la section suivie.

Je n'ai pas de projet professionnel précis. Est-ce gênant ?

En 3^e, il est rare d'avoir une idée précise d'un futur métier. C'est pourtant la période où l'on vous demande de commencer à y réfléchir. Posez des questions autour de vous, rencontrez un COP (conseiller d'orientation-psychologue), consultez les ressources d'information au CDI (centre de documentation et d'information), discutez-en avec votre entourage, en famille et au collège. Profitez du stage d'observation en entreprise pour interroger des professionnels sur leur parcours, rendez-vous aux salons, forums, journées portes ouvertes, appuyez-vous sur les ressources auxquelles vous avez eu accès dans Folios (*lire p. 3*).

J'ai des problèmes de santé. Quelles études envisager ?

Il est en effet important de prendre en compte votre état de santé ou votre handicap dans vos souhaits d'orientation après la classe de 3^e, afin de construire un projet professionnel que vous pourrez mener jusqu'au bout. Pour cela, profitez du stage en entreprise lors de votre année de 3^e pour observer les conditions de travail et poser des questions aux salariés. Demandez l'avis du médecin de l'Éducation nationale et de votre médecin spécialiste pour connaître les éventuelles incompatibilités. N'hésitez pas à rencontrer un COP (conseiller d'orientation-psychologue) et, si vous êtes en situation de handicap, l'enseignant référent et l'équipe de suivi de la scolarisation pour envisager plusieurs solutions de poursuite d'études et d'accès à un métier.



Pour aller plus loin

> L'Onisep répond personnellement à vos questions. Trois moyens pour nous contacter : par courrier électronique via monorientationenligne.fr ; par tchat ; par téléphone au 01 77 77 12 25 (appel non surtaxé) ; du lundi au vendredi, de 10 h à 20 h en métropole.



Choisir la voie professionnelle

L'objectif? Se préparer à un métier en 2 ans pour le CAP et en 3 ans pour le bac pro, tout en gardant la possibilité de poursuivre ses études. Des formations qui peuvent être suivies avec un statut scolaire ou d'apprenti.



EN 2^{DE} PROFESSIONNELLE OU EN 1^{RE} ANNÉE DE CAP :

↳ Des cours généraux

Comme au collège, vous suivrez des enseignements généraux (français, maths, histoire-géo, langue étrangère...). Mais vous les verrez sous un jour nouveau: plus concrets et davantage en relation avec les métiers préparés, comme la biologie pour la coiffure ou les sciences physiques pour l'électricité.

↳ Des enseignements pro

La moitié de l'emploi du temps sera consacrée aux enseignements professionnels: on y apprend les techniques et les gestes du métier à l'aide d'outils et de matériels spécifiques. Ceux-ci se déroulent en cours, mais aussi sous forme de TP (travaux pratiques) et d'ateliers, en laboratoire, en salle informatique, parfois en extérieur... Le travail en petits groupes et en équipe est privilégié pour favoriser votre

autonomie et rendre les relations avec les enseignants plus directes. Des projets liés à vos centres d'intérêt (sportifs, artistiques, à caractère professionnel...) sont aussi prévus.

↳ Des stages en entreprise

La formation en lycée pro comprend plusieurs stages en entreprise (au moins 3 mois au total) pour vous confronter à des situations professionnelles en conditions réelles, découvrir le fonctionnement d'une entreprise... Le lycée vous prépare et vous accompagne dans vos démarches pour aller à la rencontre des entreprises. Cette formation en milieu professionnel vous permet d'acquérir des compétences qui sont évaluées.

↳ Et pourquoi pas l'apprentissage?

Choisir l'apprentissage, c'est suivre une formation qui alterne périodes en entreprise, dans un environnement professionnel, et périodes d'enseignement en CFA (centre de formation d'apprentis), qui peut être en lycée professionnel. Très souvent, le rythme est de 1 semaine en cours et de 2 semaines chez l'employeur. Un contrat de travail rémunéré (entre 367 et 1144 € par mois selon l'âge et l'année du contrat) est signé par l'apprenti, l'employeur et le CFA. L'apprentissage s'adresse aux jeunes âgés de 16 ans (ou 15 ans après la 3^e) à 25 ans.

L'apprentissage peut s'effectuer sur la totalité du CAP ou du bac pro. Il peut aussi ne concerner qu'une partie du cursus, par exemple la ou les deux dernières années de formation. À noter: il vous faut, avec l'aide de votre établissement, chercher une entreprise pour signer un contrat d'apprentissage. Mieux vaut s'y prendre très tôt dans l'année pour effectuer ces démarches. Une fois l'entreprise d'accueil trouvée, c'est cette dernière qui vous inscrit en CFA.

Les élèves en situation de handicap peuvent aussi se former par l'apprentissage, sans limite d'âge. Ils peuvent prolonger la durée de leur contrat et suivre un enseignement à distance s'ils ne peuvent pas fréquenter le CFA. Ils bénéficient de facilités d'accès à des emplois adaptés.

Pour en savoir plus:

www.education.gouv.fr, rubrique « Lycée/Les voies de formation et diplômes/Se former par l'apprentissage »;

www.apprentissage.gouv.fr;

www.onisep.fr/handicap, rubrique « Vers l'emploi/Formation professionnelle/Handicap et apprentissage ». ■

INFO +

Période d'accueil

Les lycées professionnels organisent, à partir de la rentrée scolaire, une période d'accueil et d'intégration avec pour objectif de marquer l'entrée dans la voie professionnelle en vous expliquant ce qui est attendu de vous au lycée et en milieu professionnel.

Consolidation de l'orientation

Depuis la rentrée 2016, vous pouvez, en entrant en 1^{re} année de CAP ou en 2^{de} professionnelle, changer de secteur professionnel ou de voie d'orientation, s'il s'avère que la formation ou la spécialité ne vous correspond pas. Une démarche qui peut s'effectuer jusqu'aux vacances de la Toussaint sur proposition de l'équipe pédagogique et avec l'accord de l'élève et de sa famille.

Entretien personnalisé d'orientation

Dès l'entrée en 2^{de} professionnelle ou en 1^{re} année de CAP, vous bénéficiez, autant que possible avec vos parents, d'un entretien personnalisé d'orientation. Son but: vous aider à atteindre vos objectifs et repérer au plus vite vos éventuelles difficultés.

Le CAP

Le certificat d'aptitude professionnelle (diplôme de niveau V) vise l'acquisition de techniques précises pour exercer un métier.

Il est décliné dans près de 160 spécialités, dans différents domaines : agriculture, élevage, aménagement, forêt ; alimentation, hôtellerie, restauration ; arts, artisanat, audiovisuel ; automobile, engins ; bâtiment, travaux publics ; bois, ameublement ; chimie, physique ; commerce, vente ; électricité, électronique, énergie ; gestion-administration ; hygiène, sécurité ; industries graphiques ; matériaux : métaux, plastiques, papier ; productique, mécanique ; santé, social, soins ; sports, loisirs ; textile, habillement ; transport, magasinage. Retrouvez l'ensemble des spécialités sur www.onisep.fr.

Le CAP se compose de 2 années, qui comprennent :

- **des enseignements généraux** (français ; maths-sciences, histoire-géo ; langue vivante étrangère...), qui couvrent presque la moitié de l'emploi du temps hebdomadaire. Certains sont appliqués à des activités professionnelles, par exemple la biologie dans le domaine de la coiffure, ou les sciences physiques en électricité ;
- **des enseignements technologiques et professionnels** représentant un peu plus de la moitié de l'emploi du temps. Ils se déroulent sous forme de cours, de TP (travaux pratiques) et de travaux en atelier, en intérieur ou en extérieur, en fonction de la spécialité choisie ;
- **des périodes de formation en milieu professionnel** (12 à 16 semaines de stages selon les spécialités, réparties sur 2 années).

Le CAP peut se préparer sous statut scolaire ou en apprentissage sur totalité ou partie du cursus (*lire page ci-contre*).

→ Enseignements et horaires en 1^{re} année de CAP

Enseignements obligatoires	Horaires hebdomadaires
Français, histoire-géo	3 h 30 ou 4 h ^(a)
Maths-sciences ^(b)	3 h 30 ou 4 h ^(a)
Langue vivante	2 h
Arts appliqués et cultures artistiques	2 h
EPS	2 h 30
Prévention, santé, environnement	1 h
EMC (enseignement moral et civique)	30 min
Enseignement technologique et professionnel	17 h ou 18 h
Aide individualisée ^(c)	1 h
Enseignements facultatifs :	
Atelier d'expression artistique	2 h
Atelier d'EPS	2 h
Total horaires hebdomadaires	de 33 h à 39 h

(a) Horaires variables selon la spécialité.

(b) Sciences appliquées ou sciences physiques en fonction de la spécialité.

(c) Cet horaire est réservé à certains élèves en français et/ou en maths.

INFO +

3^e Segpa : objectif CAP ou CAP agricole

La plupart des élèves de 3^e des Segpa (sections d'enseignement général et professionnel adapté) se dirigent vers un CAP ou un CAP agricole pour apprendre un métier. En 2 ans, cette formation, préparée sous statut scolaire ou d'apprenti, vous permet d'acquérir des connaissances et des savoir-faire professionnels. Les élèves peuvent préparer leur diplôme en LP (lycée professionnel), en Érea (établissement régional d'enseignement adapté), en MFR (maison familiale rurale), en CFA (centre de formation d'apprentis) ou en Segpa.

Le BPA (brevet professionnel agricole)

Il est possible de préparer un BPA, diplôme national du ministère de l'Agriculture, en apprentissage, en 2 ans après la 3^e. Il atteste une qualification professionnelle d'ouvrier qualifié dans le domaine agricole. Il existe 9 spécialités de BPA.

Diplômes et niveaux de qualification

Niveau V : CAP, BEP.

Niveau IV : bac général, technologique ou professionnel, BP ou équivalent.

Niveau III : diplômes de niveau bac + 2 (DUT, BTS, écoles des formations sanitaires ou sociales... ou équivalent).

Niveau II : diplômes de niveau bac + 3 (licence, licence pro ou équivalent) ou bac + 4 (master 1 ou équivalent).

Niveau I : diplômes de niveau bac + 5 et plus (master 2, doctorat, diplôme de grande école ou équivalent).



Pour en savoir plus sur la voie professionnelle, ses formations et ses métiers

> consultez le service en ligne de l'Onisep

www.onisep.fr/Voie-Pro



Le CAP agricole

Le certificat d'aptitude professionnelle agricole (une dizaine de spécialités) comprend :

- **3 modules d'enseignement général communs à toutes les spécialités** (lettres ; histoire-géographie ; éducation socio-culturelle ; mathématiques ; technologies de l'informatique et du multimédia ; sciences économiques, sociales et de gestion ; biologie-écologie ; EPS ; langues vivantes) ;
- **4 modules d'enseignement professionnel** (sciences et techniques professionnelles) ;
- **1 stage individuel de 12 semaines en milieu professionnel** ;
- **1 stage collectif de 1 semaine** sur l'éducation à la santé, à la sécurité et au développement durable ;
- **5 heures par semaine pour permettre une individualisation des parcours** (renforcement des connaissances pour poursuivre des études...) ;
- 3 heures de pluridisciplinarité ;
- 1 enseignement facultatif.

Pour les CAP agricoles, il y a une grille horaire différente par spécialité. Pour en savoir plus : www.chlorofil.fr/diplomes-et-referentiels/formations-et-diplomes/cap-agricole.html.

Le bac professionnel

Le bac pro (diplôme de niveau IV) permet d'exercer directement un métier. Il peut aussi ouvrir sur une poursuite d'études dans le supérieur, en particulier en BTS (brevet de technicien supérieur, en 2 ans).

Il s'organise en 3 ans :

- la 2^{de} professionnelle qui vous permet d'aborder un champ professionnel (assez large) ou une filière (plus spécialisée) et commence à vous préparer à un bac pro précis ;
- la 1^{re} professionnelle ;
- la terminale professionnelle.

La formation comprend :

- **des enseignements généraux** identiques pour tous les élèves, quelle que soit la spécialité de bac pro ;
- **des enseignements professionnels et des enseignements généraux liés à la spécialité du bac pro**, avec des différences selon que le bac pro relève du secteur de la production (agriculture, espaces verts, génie civil, matériaux, mécanique-électricité...) ou du secteur des services (transport, logistique, commerce, gestion, services aux personnes...);
- **des périodes de formation en milieu professionnel** (22 semaines de stages réparties sur les 3 ans);
- **un accompagnement personnalisé** : tout au long du parcours de bac pro, ce dispositif vous sera proposé en fonction de vos besoins et de vos projets personnels. Cet accompagnement personnalisé pourra prendre la forme d'un travail de soutien, d'approfondissement et d'aide à l'orientation, en particulier pour la préparation à la poursuite d'études.

Le bac pro peut se préparer sous statut scolaire ou en apprentissage sur totalité ou partie du cursus (*lire p. 8*).

→ Enseignements et horaires en bac pro du secteur des services

Enseignements professionnels et enseignements généraux liés à la spécialité :	Horaires hebdomadaires moyens ^(a)
Enseignements professionnels	13 h 45 environ
Prévention-santé-environnement	1 h
Français et/ou maths et/ou langue vivante et/ou arts appliqués	1 h 45 environ
Enseignements généraux :	
Français, histoire-géographie	4 h
EMC (enseignement moral et civique)	30 min
Mathématiques	2 h environ
Langues vivantes 1 et 2 ^(b)	4 h environ
Arts appliqués-cultures artistiques	1 h
EPS	2 h ou 3 h
Accompagnement personnalisé	2 h 30
Total horaires hebdomadaires	de 32 h 30 à 33 h 30

(a) Ces horaires, donnés à titre indicatif, peuvent varier d'un établissement et d'une année à l'autre.

(b) Les élèves ayant opté pour les bacs pro commerce, gestion-administration, logistique, métiers de la sécurité, services de proximité et vie locale, vente suivront un enseignement général de langue vivante 2 (LV2).

→ Enseignements et horaires en bac pro du secteur de la production

Enseignements professionnels et enseignements généraux liés à la spécialité :	Horaires hebdomadaires moyens ^(a)
Enseignements professionnels	13 h 45 environ
Économie-gestion	1 h
Prévention-santé-environnement	1 h
Français et/ou maths et/ou langue vivante et/ou sciences physiques et chimiques et/ou arts appliqués	1 h 45 environ
Enseignements généraux :	
Français, histoire-géographie	4 h
EMC (enseignement moral et civique)	30 min
Mathématiques, sciences physiques et chimiques	4 h environ
Langue vivante	2 h environ
Arts appliqués-cultures artistiques	1 h
EPS	2 h ou 3 h
Accompagnement personnalisé	2 h 30
Total horaires hebdomadaires	de 33 h 30 à 34 h 30

(a) Ces horaires, donnés à titre indicatif, peuvent varier d'un établissement et d'une année à l'autre.

Le bac professionnel agricole

Il comprend :

- **des enseignements généraux** (français, histoire-géo, documentation, langue vivante, biologie-écologie, maths, physique-chimie, informatique, éducation socioculturelle, EPS);
- **des enseignements professionnels** (techniques professionnelles, sciences économiques);
- **des enseignements à l'initiative des établissements**;
- **un stage collectif** pour l'éducation à la santé et au développement durable (1 semaine en 2^{de} pro et 1 semaine sur le cycle terminal);
- **des travaux pratiques renforcés** (chantier école);
- **une mise à niveau des élèves** (1 semaine en 2^{de} pro);
- **des périodes de formation en milieu professionnel** (18 à 22 semaines de stages dont 4 à 6 semaines en 2^{de} pro).

Pour connaître les enseignements et les horaires de la voie professionnelle agricole, rendez-vous sur www.agriculture.gouv.fr, rubrique « Enseignement et recherche ».

INFO +

En quoi consiste aujourd'hui le BEP ?

Le BEP (brevet d'études professionnelles) constitue une certification intermédiaire du cursus bac pro en 3 ans. C'est-à-dire que sa préparation est intégrée dans la formation du bac pro. Sa présentation est obligatoire pour les scolaires, facultative pour les apprentis. Les épreuves sont majoritairement évaluées en CCF (contrôle en cours de formation). Le BEP reste un diplôme national de niveau V, comme le CAP (*lire p. 9*).

→ Liste des bacs pro (dont agricoles)

Accompagnement, soins et services à la personne, options A : à domicile; B : en structure
Accueil-relation clients et usagers
Aéronautique, options avionique; structure; systèmes
Agroéquipement
Aménagement et finition du bâtiment
Aménagements paysagers
Artisanat et métiers d'art, options communication visuelle plurimédia; facteur d'orgues organier; facteur d'orgues tuyautier; marchandisage visuel; métiers de l'enseigne et de la signalétique; tapissier d'ameublement; verrerie scientifique et technique
Aviation générale
Bio-industries de transformation
Boucher-charcutier-traiteur
Boulangier-pâtissier
Commerce
Commercialisation et services en restauration
Conducteur transport routier marchandises
Conduite et gestion de l'entreprise hippique
Conduite et gestion de l'exploitation agricole options systèmes à dominante cultures; systèmes à dominante élevage; vigne et vin
Conduite et gestion des entreprises maritimes, options commerce; pêche; plaisance professionnelle
Conduite et gestion d'une entreprise du secteur canin et félin
Construction des carrosseries
Cuisine
Cultures marines
Électromécanicien marine
Esthétique, cosmétique, parfumerie
Étude et définition de produits industriels
Étude et réalisation d'agencement
Façonnage de produits imprimés, routage
Fonderie
Forêt
Gestion-administration
Gestion des milieux naturels et de la faune
Gestion des pollutions et protection de l'environnement
Hygiène, propreté, stérilisation
Interventions sur le patrimoine bâti, options A : maçonnerie; B : charpente; C : couverture
Laboratoire contrôle qualité
Logistique
Maintenance des équipements industriels
Maintenance des matériels, options A : matériels agricoles; B : matériels de travaux publics et de manutention; C : matériels d'espaces verts
Maintenance des véhicules, options A : voitures particulières; B : véhicules de transport routier; C : motocycles
Maintenance nautique
Menuisier aluminium verre
Métiers de l'électricité et de ses environnements connectés
Métiers de la mode-vêtements
Métiers de la sécurité

Métiers du cuir, options chaussures; maroquinerie; sellerie-garnissage
Métiers du pressing et de la blanchisserie
Métiers et arts de la pierre
Microtechniques
Optique-lunetterie
Ouvrages du bâtiment : métallerie
Perruquier-posticheur
Photographie
Pilote de ligne de production
Plastiques et composites
Poissonnier-écailler-traiteur
Procédés de la chimie, de l'eau et des papiers cartons
Productions aquacoles
Productions horticoles
Productique mécanique, option décolletage
Prothèse dentaire
Réalisation de produits imprimés et plurimédias, options A : productions graphiques; B : productions imprimées
Réparation des carrosseries
Services aux personnes et aux territoires
Services de proximité et vie locale
Systèmes numériques, options A : sûreté et sécurité des infrastructures de l'habitat et du tertiaire; B : audiovisuels, réseau et équipement domestiques; C : réseaux informatiques et systèmes communicants
Technicien conseil-vente de produits de jardin
Technicien conseil-vente en alimentation, options produits alimentaires; vins et spiritueux
Technicien conseil-vente en animalerie
Technicien constructeur bois
Technicien d'études du bâtiment, options A : études et économie; B : assistant en architecture
Technicien d'usinage
Technicien de fabrication bois et matériaux associés
Technicien de maintenance des systèmes énergétiques et climatiques
Technicien de scierie
Technicien du bâtiment : organisation et réalisation du gros œuvre
Technicien du froid et du conditionnement de l'air
Technicien en appareillage orthopédique
Technicien en chaudronnerie industrielle
Technicien en expérimentation animale
Technicien en installation des systèmes énergétiques et climatiques
Technicien géomètre-topographe
Technicien menuisier-agenceur
Technicien modelleur
Technicien outilleur
Techniques d'interventions sur installations nucléaires
Traitements des matériaux
Transport
Transport fluvial
Travaux publics
Vente (prospection, négociation, suivi de clientèle)

Liste mise à jour en septembre 2016

Un diplôme professionnel et après ?

Dans de nombreux secteurs, CAP et bac pro suffisent pour démarrer dans un métier et vous pourrez travailler tout de suite. Vous pouvez également continuer à vous former.

Après un CAP ou un bac pro

Le CS (certificat de spécialisation agricole)

Il existe des CS accessibles après un CAP agricole ou un bac pro agricole. Ils permettent aux titulaires de ces diplômes d'acquérir, en 1 an, des compétences professionnelles complémentaires par la voie de l'apprentissage (jardinier de golf, par exemple).

La MC (mention complémentaire)

La MC se prépare en 1 an sous statut scolaire ou en apprentissage. Elle permet de se spécialiser dans un domaine précis et facilite l'insertion dans la vie active après un premier diplôme professionnel. Par exemple, après un CAP coiffure, possibilité de préparer une MC coiffure coupe couleur ; après un bac pro commercialisation et services en restauration, une MC employé barman ou sommellerie...

Après un CAP

Le BP (brevet professionnel)

Le BP se prépare en 2 ans, en apprentissage. Il met l'accent sur la maîtrise d'un métier (plombier, libraire, éleveur, paysagiste...) et est exigé dans certaines professions pour s'installer à son compte. Par exemple, pour devenir fleuriste, coiffeur, pâtissier...

Le BMA (brevet des métiers d'art)

Le BMA se prépare en 2 ans après un CAP des métiers d'art. Il forme des spécialistes en conception, mise au point, fabrication, réparation d'objets fabriqués en petites séries ou à l'unité (en joaillerie, reliure, verre, céramique, ébénisterie...).

Le BTM (brevet technique des métiers)

Le BTM se prépare en 2 ans. Il permet de devenir chef d'atelier dans une entreprise artisanale, ou chef de fabri-

cation dans les services de la production et de la commercialisation. Domaines professionnels concernés: métiers de bouche (chocolatier, glacier, pâtissier...), énergie-électricité, mécanique, bois-ameublement, photographie, agriculture, fleuristerie, paramédical... Le BTM n'est pas un diplôme de l'Éducation nationale. Il est délivré par les chambres de métiers et de l'artisanat.

À noter: après un CAP, vous pouvez aussi préparer un second CAP en 1 an pour renforcer votre polyvalence, ou bien rejoindre une 1^{re} professionnelle.

Après un bac pro

Le BTS/BTSA (brevet de technicien supérieur/agricole)

Le BTS/BTSA se prépare en 2 ans, sous statut scolaire ou en apprentissage. Tourné vers la pratique, il permet d'acquérir des compétences dans un domaine pointu (transport, électronique, édition, design...). Environ un quart des bacheliers pro (apprentis compris) poursuivent en BTS ou BTSA. La condition: avoir un bon dossier scolaire et une forte motivation. L'obtention du bac pro avec la mention « bien » ou « très bien » donne l'accès de droit à un BTS du même domaine.

Le DMA (diplôme des métiers d'art)

Accessible après un bac pro artisanat et métiers d'art, il forme des réalisateurs-concepteurs ou des artisans créateurs spécialisés en arts du bijou, de l'habitat, en arts graphiques, du cirque, du costume, du décor architectural, de l'horlogerie, de la lutherie, de la régie de spectacle et du cinéma. Il se prépare en 2 ans, sous statut scolaire ou en apprentissage.

Le DUT (diplôme universitaire de technologie)

Le DUT se prépare en 2 ans, sous statut scolaire ou en apprentissage. Il vise la polyvalence dans un domaine professionnel assez large pour s'adapter à une famille d'emplois. Cette filière d'études n'est pas adaptée au profil des bacheliers pro, car elle privilégie la théorie et non la pratique, et sélectionne les étudiants sur les matières générales. Moins de 1% des bacheliers pro y tentent leur chance... ■

Zoom sur les principales formations accessibles directement après un CAP

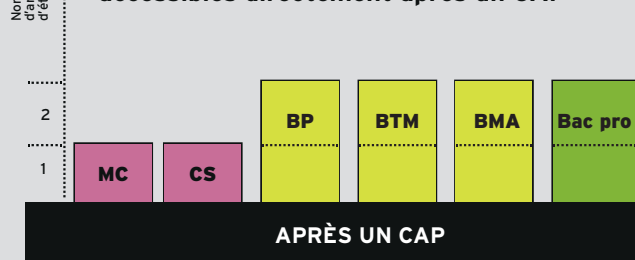

Zoom sur les principales formations accessibles directement après un bac pro

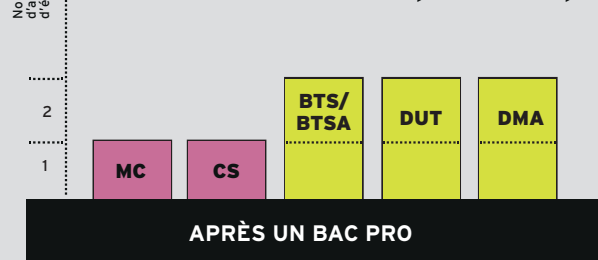

DANS MON MÉTIER, JE NE ME LAISSE JAMAIS DÉMONTÉ.



© Borel - crédit photos - Fotolia

Avec 6 000 emplois de haute technicité à pourvoir tous les ans et 90 % de CDI, nos métiers offrent un avenir 100 % garanti !

Rigueur, excellence, méthode et qualité relationnelle, en atelier ou sur le terrain, nous mettons notre expertise technologique au service de nos clients.

Grâce à la formation continue, facile de changer de secteur ou de monter en compétences au cours de sa vie professionnelle. Dans nos métiers, pas de routine mais des opportunités qui donnent leurs chances à nos ambitions !

Campagne financée par l'AGEFIDIS

LES PROFESSIONS DE LA MAINTENANCE DES MATÉRIELS AGRICILES, ESPACES VERTS, TRAVAUX PUBLICS ET MANUTENTION

RÉSERVOIRS DE RÉUSSITE

Pour en savoir plus sur nos secteurs

DLR  www.dlr.fr
matériels de travaux
publics et de manutention

SEDIMA  www.sedima.fr
matériels agricoles
et d'espaces verts

Choisir la voie générale et technologique

Objectif: préparer, en 3 ans (2^{de}, 1^{re} et terminale), un bac général ou technologique, diplôme ouvrant les portes de l'enseignement supérieur mais ne permettant pas l'accès direct à l'emploi.



➤ En 2^{de}: se déterminer pour une série de 1^{re}

La classe de 2^{de} générale et technologique doit vous permettre de préparer et préciser vos choix pour une orientation en classe de 1^{re}, soit générale, soit technologique.

L'emploi du temps comprend une part importante d'enseignements communs à tous les élèves pour acquérir une culture générale fondamentale et des méthodes de travail. S'y ajoutent des enseignements d'exploration au choix (deux le plus souvent). Leur objectif: donner un avant-goût de ce que seront les matières dominantes d'une série de bac et permettre aussi de tester ses aptitudes. S'ils aident à anticiper et construire son parcours de formation, ces enseignements ne sont toutefois pas déterminants pour la suite. Ils ne constituent pas un prérequis indispensable pour accéder à telle ou telle série de bac.

À noter: l'accès en série TMD (techniques de la musique et de la danse) se fait à partir d'une 2^{de} spécifique (admission sur dossier, entretien et tests d'aptitude). L'accès en série STHR (sciences et technologies de l'hôtellerie et de la restauration) se fait à partir d'une 2^{de} spécifique ou d'une 2^{de} générale et technologique.

➤ En 1^{re}: commencer à se spécialiser en vue d'une poursuite d'études

La classe de 1^{re} vous apporte un début de spécialisation, sans toutefois figer tous les choix.

- **En 1^{re} générale.** L'emploi du temps conserve une part importante d'enseignements communs à tous les élèves (français, langues vivantes, enseignement moral et civique, EPS). Leur but: consolider votre culture générale et faciliter les éventuels changements de série. S'y ajoutent des enseignements spécifiques à chaque série (comme les mathématiques en série S, les sciences économiques et sociales en ES, la littérature en L), première étape vers une spécialisation plus poussée en terminale.

- **En 1^{re} technologique.** Les enseignements généraux (français, histoire-géographie, langues...) sont maintenus. Ils permettent de renforcer les repères culturels et historiques fondamentaux et, sous certaines conditions, de changer de filière en cours ou en fin d'année. Par ailleurs, sont privilégiés les enseignements technologiques propres au domaine couvert par la série du bac (industrie et développement durable; laboratoire; santé et social; design et arts appliqués; management et gestion; hôtellerie et restauration; agronomie et vivant), principalement par le biais de projets et d'études de situations de terrain. Dans certaines séries, s'y ajoutent des enseignements de spécialité qui vous aident à préparer votre après-bac.

➤ En terminale: préparer ses études supérieures

- **En terminale générale.** À côté des enseignements communs, les enseignements spécifiques ont un poids plus important et préparent aux formations du supérieur. Cela passe notamment par le choix d'une spécialité. Cet enseignement de spécialité permet d'approfondir l'une des disciplines dominantes de la série ou de s'ouvrir à des domaines nouveaux.

En terminale technologique. La spécialisation se renforce dans la perspective d'études supérieures. ■

INFO +

Élaborer son parcours de formation

En coopération avec le conseiller d'orientation-psychologue et votre professeur principal, un **tuteur** (enseignant, enseignant documentaliste ou conseiller principal d'éducation) peut vous accompagner, de la 2^{de} à la terminale, pour vous guider dans vos choix de formation.

Se remettre à niveau

Sur recommandation du conseil de classe, des **stages de remise à niveau** peuvent vous être proposés au cours de l'année scolaire ou pendant les vacances. Ils vous permettront de consolider vos compétences et d'améliorer vos méthodes de travail.

Changer d'orientation

Si vous souhaitez changer d'orientation en cours ou en fin de 2^{de} ou de 1^{re}, des **stages passerelles** vous permettront d'acquérir les connaissances indispensables dans les disciplines que vous n'avez pas étudiées dans votre série ou voie d'origine. Assurés par des enseignants, ces stages peuvent être proposés aux élèves volontaires spécialement motivés, sur recommandation du conseil de classe. Dans tous les cas, il convient de vous renseigner auprès de votre établissement sur les possibilités offertes.

La 2^{de} générale et technologique

Cette première année de lycée va vous permettre d'acquérir une culture générale commune, de tester vos goûts et vos aptitudes en découvrant de nouvelles disciplines et ainsi de vous déterminer pour une série de bac général ou technologique.

8 enseignements communs

Vous suivrez huit enseignements communs, qui représenteront jusqu'à 90% de votre emploi du temps hebdomadaire.

■ Français

Quatre grands genres littéraires (roman, théâtre, poésie, écrits d'argumentation) sont étudiés à différents moments de l'histoire littéraire (entre les XVII^e et XX^e siècles) au travers des groupements de textes et des œuvres complètes. En vue des épreuves du baccalauréat, la pratique du commentaire de texte (écrit et oral) et de l'écriture d'invention est approfondie, et la dissertation littéraire est abordée.

■ Histoire-géographie

L'histoire des Européens est étudiée à travers celle du monde, de l'Antiquité au milieu du XIX^e siècle.

En géographie, le programme, centré sur les questions du développement durable, comporte quatre thèmes : enjeux du développement ; gérer les ressources terrestres ; aménager la ville ; gérer les espaces terrestres.

■ Langues vivantes étrangères (LV1 et LV2)

L'objectif est de développer des compétences de communication : compréhension de la langue à partir de supports variés, expression orale, expression écrite et découverte de la culture des sociétés dont on étudie la langue.

■ Mathématiques

Organisées autour de trois domaines (fonctions ; géométrie ; statistiques et probabilités), les activités mathématiques sont diversifiées : chercher, expérimenter, en particulier à l'aide d'outils logiciels ; appliquer des techniques et mettre en œuvre des algorithmes ; raisonner, démontrer ; expliquer oralement une démarche, communiquer un résultat, à l'oral ou par écrit.

■ Physique-chimie

Trois thèmes centraux (la santé ; la pratique du sport ; l'Univers) permettent d'aborder de grandes questions de société, tout en dispensant des connaissances scientifiques. Une place importante est donnée à la démarche scientifique et à l'approche expérimentale.

■ SVT (sciences de la vie et de la Terre)

Les trois thématiques (la Terre dans l'Univers, la vie et l'évolution du vivant ; les enjeux planétaires contemporains ; le corps humain et la santé) traitent des grands problèmes auxquels l'humanité se trouve aujourd'hui confrontée. C'est l'occasion de travailler les méthodes d'argumentation des sciences.

■ EPS (éducation physique et sportive)

L'EPS offre une pratique adaptée et diversifiée d'activités physiques, sportives et artistiques : course, natation, gymnastique, sports collectifs, danse... Avec pour objectif de développer sa motricité et d'entretenir sa santé.

■ EMC (enseignement moral et civique)

À partir d'études de cas autour de « La personne et l'État de droit » et « Égalité et discrimination », les élèves sont amenés à identifier et à expliciter les valeurs éthiques et les principes civiques, à développer leur expression personnelle, leur argumentation et leur sens critique... tout en s'impliquant dans le travail d'équipe.

Des enseignements d'exploration

Ces enseignements sont destinés à vous sensibiliser à des matières que vous retrouverez en 1^{re} et terminale, et dans vos études supérieures. L'offre varie selon les établissements. Vous en choisissez deux selon les modalités suivantes :

→ Un enseignement d'économie, au choix parmi :

■ Principes fondamentaux de l'économie et de la gestion (1h 30)

Découvrir les notions fondamentales de l'économie et de la gestion par l'observation et l'étude de structures concrètes : qu'est-ce qu'une entreprise, une association ?

■ Sciences économiques et sociales (1h 30)

Découvrir les notions et méthodes spécifiques à la science économique et à la sociologie, à partir de quelques grandes problématiques contemporaines (consommation des ménages, production des entreprises...).

→ Un autre enseignement, au choix parmi :

■ Biotechnologies (1h 30)

Découvrir les protocoles expérimentaux et les procédés bio-industriels liés aux biotechnologies ; aborder les questions de qualité et de sécurité biologiques ; réfléchir à la place des sciences et des biotechnologies dans la société actuelle.

■ Création et activités artistiques (1h 30)

Au choix : arts du son, arts du spectacle, arts visuels ou patrimoines. Le but : explorer divers lieux et formes en relation avec la création artistique contemporaine ; apprécier les enjeux économiques, humains et sociaux de l'art ; découvrir les formations et les métiers artistiques et culturels.





■ **Création et innovation technologiques (1h30)**

Comprendre la conception d'un produit ou d'un système technique faisant appel à des principes innovants et répondant aux exigences du développement durable: comment fait-on pour avoir de bonnes idées, comment les présenter pour convaincre...

■ **Écologie, agronomie, territoire et développement durable (3 h)**

Découvrir un territoire rural ou périurbain, son organisation, ses projets et sa valorisation dans une perspective de durabilité, en s'appuyant sur des cas réels, en lien avec le développement durable. Les cours peuvent avoir lieu en classe et sur le terrain. Enseignement proposé uniquement en lycée agricole.

■ **Informatique et création numérique (1h30)**

Faire découvrir la science informatique qui se cache derrière les pratiques numériques quotidiennes. Par exemple, à travers l'utilisation et le fonctionnement d'un ordinateur; le codage des textes, des images et des sons; la programmation; la communication en réseaux...

■ **Langues et cultures de l'Antiquité: latin ou grec (3 h)**

Explorer trois sujets d'étude: l'homme romain/grec, le monde romain/grec, les figures héroïques et mythologiques; pratiquer la lecture des textes, notamment un extrait significatif d'une œuvre intégrale.

■ **Langue vivante 3 étrangère ou régionale (3 h)**

Découvrir une langue nouvelle et une autre culture; acquérir les bases de la communication orale et écrite, ainsi qu'un nouveau système graphique pour certaines langues.

■ **Littérature et société (1h30)**

Connaître les enjeux, la variété et l'intérêt d'une formation littéraire et humaniste; percevoir les interactions entre la littérature, l'histoire et la société; explorer la diversité des formations et métiers liés aux études littéraires.

■ **Méthodes et pratiques scientifiques (1h30)**

Se familiariser avec les démarches scientifiques autour de projets impliquant les mathématiques, les sciences de la vie et de la Terre, la physique et la chimie; comprendre l'apport et la place des sciences dans les grandes questions de société; découvrir certains métiers et formations scientifiques.

■ **Principes fondamentaux de l'économie et de la gestion (1h30)**

Peut être choisi s'il n'a pas été pris en 1^{er} enseignement d'économie.

■ **Santé et social (1h30)**

Découvrir les liens entre la santé et le bien-être social; aborder la préservation de la santé de la population et de la protection sociale; explorer les métiers du médical, du paramédical et du social.



© Brains/Stock.com

■ **Sciences de l'ingénieur (1h30)**

Étudier un objet technologique (pédale de vélo qui éclaire, caméra reliée à Internet...) et comprendre comment il fonctionne, vérifier que les performances annoncées par le constructeur sont atteintes et réfléchir aux moyens de les améliorer. La question du développement durable est au cœur.

■ **Sciences économiques et sociales (1h30)**

Peut être choisi s'il n'a pas été pris en 1^{er} enseignement d'économie.

■ **Sciences et laboratoire (1h30)**

Découvrir et pratiquer des activités scientifiques en laboratoire; apprendre à connaître et à utiliser des méthodologies et des outils propres aux différentes disciplines scientifiques concernées (physique, chimie, biochimie...).

DEUX CAS DE FIGURE PLUS RARES:

1) Les élèves intéressés par les sciences et les technologies ont la possibilité d'ajouter deux enseignements d'exploration à celui obligatoire en économie (sciences économiques et sociales ou principes fondamentaux de l'économie et de la gestion) au choix parmi:

■ **Biotechnologies (1h30)**

(voir le descriptif p. 15)

■ **Création et innovation technologiques (1h30)**

(voir le descriptif ci-contre)

■ **Santé et social (1h30)**

(voir le descriptif ci-contre)

■ **Sciences de l'ingénieur (1h30)**

(voir le descriptif ci-dessus)

■ **Sciences et laboratoire (1h30)**

(voir le descriptif ci-dessus)



2) Les élèves intéressés par le sport ou les arts appliqués peuvent choisir, compte tenu de son volume horaire beaucoup plus important, un seul enseignement d'exploration au choix parmi :

■ Arts du cirque (6 h)

S'initier à l'univers du cirque, en collaboration avec un partenaire culturel habilité; développer sa pratique (bases en acrobatie, en équilibre, préparation physique) et maîtriser des techniques liées aux différentes disciplines du cirque; se constituer une culture des arts du cirque et du spectacle vivant en fréquentant des spectacles.

■ Création et culture design (6 h)

Acquérir les bases d'une culture design (recherche documentaire, sorties au musée ou au spectacle, regard critique sur des productions graphiques et design issues de différentes cultures); découvrir des pratiques de conception (conception de maquettes d'étude; expérimentation de matériaux; pratique d'outils); apprendre à communiquer ses intentions (dessin dans le but d'exprimer une idée, un projet).

■ Éducation physique et sportive (5 h)

Suivre une formation pratique, exigeante et rigoureuse dans le domaine des activités physiques, sportives et artistiques; découvrir les métiers du sport et les études supérieures qui y conduisent.

↳ Retrouvez le détail des programmes des différents enseignements d'exploration, témoignages et vidéos à l'appui, sur onisep.fr/enseignements_exploration.

↳ Retrouvez les coordonnées des établissements de votre académie proposant chaque enseignement d'exploration dans les pages « adresses » ci-après.

Un enseignement facultatif

En fonction de votre capacité de travail et de vos centres d'intérêt, vous pourrez choisir un enseignement facultatif, au choix parmi :

- langues et cultures de l'Antiquité: latin;
- langues et cultures de l'Antiquité: grec;
- langue vivante 3 étrangère ou régionale;
- arts (arts plastiques ou cinéma-audiovisuel ou danse ou histoire des arts ou musique ou théâtre);
- EPS (éducation physique et sportive);
- un atelier artistique (dans certains lycées).

Dans les lycées agricoles, vous pourrez suivre au choix: hippologie et équitation; pratiques professionnelles; pratiques sociales et culturelles.

À noter: un même enseignement ne peut être choisi au titre des enseignements d'exploration et de l'enseignement facultatif.

L'accompagnement personnalisé

Vous bénéficierez tous de 2 heures d'accompagnement personnalisé par semaine. Destiné à répondre plus étroitement aux besoins des élèves, il peut comprendre des activités variées, en particulier :

- du travail et du soutien sur les méthodes, pour vous aider à vous adapter aux exigences du lycée;
- de l'approfondissement, pour aborder certaines matières, de manière différente, ou certains domaines;
- de l'aide à l'orientation, pour vous aider à construire votre projet de formation.

→ Enseignements et horaires en 2^{de} générale et technologique

Enseignements communs obligatoires	Horaires hebdomadaires
Français	4 h
Histoire-géographie	3 h
LV1 et LV2 ^(a)	5 h 30
Mathématiques	4 h
Physique-chimie	3 h
Sciences de la vie et de la Terre	1 h 30
EPS	2 h
EMC (enseignement moral et civique)	30 min
Accompagnement personnalisé	2 h
Heures de vie de classe	10 h annuelles
Deux enseignements d'exploration	
Un premier enseignement d'exploration, au choix parmi :	
Principes fondamentaux de l'économie et de la gestion	1 h 30
Sciences économiques et sociales	1 h 30
Un second enseignement d'exploration, différent du 1^{er} enseignement retenu, au choix parmi :	
Biotechnologies	1 h 30
Création et activités artistiques : au choix parmi arts visuels ou arts du son ou arts du spectacle ou patrimoines	1 h 30
Création et innovation technologiques	1 h 30
Écologie, agronomie, territoire et développement durable ^(b)	3 h
Informatique et création numérique	1 h 30
Langues et cultures de l'Antiquité : grec	3 h
Langues et cultures de l'Antiquité : latin	3 h
LV3 ^(a)	3 h
Littérature et société	1 h 30
Méthodes et pratiques scientifiques	1 h 30
Principes fondamentaux de l'économie et de la gestion	1 h 30
Santé et social	1 h 30
Sciences de l'ingénieur	1 h 30
Sciences économiques et sociales	1 h 30
Sciences et laboratoire	1 h 30
Pour les élèves intéressés par les technologies, trois enseignements d'exploration	
Un premier enseignement d'exploration, au choix parmi :	
Principes fondamentaux de l'économie et de la gestion	1 h 30
Sciences économiques et sociales	1 h 30
Deux enseignements d'exploration, au choix parmi :	
Biotechnologies	1 h 30
Création et innovation technologiques	1 h 30
Santé et social	1 h 30
Sciences de l'ingénieur	1 h 30
Sciences et laboratoire	1 h 30
Pour les élèves intéressés par le sport ou les arts appliqués, un enseignement d'exploration, au choix parmi :	
Arts du cirque	6 h
Création et culture design	6 h
EPS	5 h
Un enseignement facultatif, au choix parmi :	
Arts : au choix parmi arts plastiques ou cinéma-audiovisuel ou danse ou histoire des arts ou musique ou théâtre	3 h
Atelier artistique	72 h annuelles
EPS	3 h
Hippologie et équitation ^(b)	3 h
Langues et cultures de l'Antiquité : grec	3 h
Langues et cultures de l'Antiquité : latin	3 h
LV3 ^(a)	3 h
Pratiques professionnelles ^(b)	3 h
Pratiques sociales et culturelles ^(b)	3 h

NB : un même enseignement ne peut être choisi au titre des enseignements d'exploration et de l'enseignement facultatif.

(a) Enseignement auquel peut s'ajouter 1 heure avec un assistant de langue. La LV2 et la LV3 peuvent être étrangères ou régionales.

(b) Enseignement assuré uniquement dans les lycées d'enseignement général et technologique agricole.

Les différents bacs

Après la classe de 2^{de} générale et technologique, cap sur la filière générale ou technologique en 1^{re} et terminale. À choisir en fonction des centres d'intérêt, des matières dominantes et des poursuites d'études envisagées. Un premier aperçu des séries de bac.

Les bacs généraux

Cette voie vise l'acquisition d'une solide culture générale, de bonnes capacités d'expression écrite et de méthodes de travail utiles pour rejoindre notamment l'université ou une grande école. Elle comporte trois séries.

→ Bac ES

Économique et social

Pour qui ? Pour les élèves qui s'intéressent aux questions d'actualité et aux problématiques économiques et sociales du monde contemporain.

Au programme. Les sciences économiques et sociales, les mathématiques, l'histoire-géographie et les langues vivantes y tiennent une place importante.

Et après ? Cette série prépare à des études supérieures plus particulièrement dans les domaines de l'économie, de la gestion, du droit, des sciences politiques, du commerce, des sciences humaines (histoire, sociologie...), de l'enseignement...

→ Bac L

Littéraire

Pour qui ? Pour les élèves qui s'intéressent à la littérature, aux langues, et qui sont curieux des différentes formes d'expression culturelle.

Au programme. Essentiellement français, littérature, philosophie, langues, littérature étrangère en langue étrangère, histoire-géographie, mais aussi arts.

Et après ? Cette série prépare à des études supérieures surtout dans le domaine des lettres, des langues, des sciences humaines (histoire, philosophie, sociologie...), du droit, des arts, de la culture, de la communication, du journalisme et de l'enseignement.

→ Bac S

Scientifique

Pour qui ? Pour les élèves qui sont particulièrement intéressés par les matières scientifiques et qui envisagent en priorité des études supérieures en sciences.

Au programme. À côté du français, des langues et de l'histoire-géographie, les sciences sont prédominantes : mathématiques, physique-chimie, sciences de la vie et de la Terre, sciences de l'ingénieur ou écologie, agronomie et territoires (en lycée agricole)...

Et après ? Si elle permet des études supérieures dans des domaines variés, cette série conduit surtout aux sciences et technologies (biologie, informatique, mécanique, énergie...), à la santé (médecine, pharmacie...) ou à l'enseignement.

Les bacs technologiques

Cette voie prépare à la poursuite d'études en 2 ou 3 ans après le bac, voire au-delà pour les plus motivés. Elle comporte huit séries, organisées autour de grands domaines.

→ Bac ST2S

Sciences et technologies de la santé et du social

Pour qui ? Pour les élèves intéressés par les relations humaines et le travail dans le domaine social ou paramédical.

Au programme. La biologie et la physiopathologie humaines (étude des grandes fonctions de l'être humain, les maladies, leur prévention et leur traitement), les sciences et techniques sanitaires et sociales (connaissance psychologique d'une population, étude des faits sociaux et des problèmes de santé...) constituent les matières dominantes. Et aussi : français, histoire-géo, sciences physiques et chimiques, langues...

Et après ? Cette série conduit aux BTS et DUT (en 2 ans) du secteur paramédical et social, ainsi qu'aux écoles paramédicales et sociales.

→ Bac STAV

Sciences et technologies de l'agronomie et du vivant

Pour qui ? Pour les élèves des lycées agricoles attirés par la biologie, l'agriculture et l'environnement.

Au programme. Le tronc commun développe une culture scientifique, technologique et spécifique à l'enseignement agricole : biologie-écologie, physique-chimie, maths, sciences économiques, sociales et de gestion, sciences et techniques agronomiques. Chaque lycée est libre de proposer des espaces d'initiative locale : transformation des produits alimentaires, valorisation des espaces... 8 semaines de stages.

Et après ? Cette série prépare à une poursuite d'études dans les domaines de l'agriculture, de l'agroalimentaire, de l'environnement, essentiellement en BTS (brevet de technicien supérieur agricole).





→ Bac STD2A

Sciences et technologies du design et des arts appliqués

Pour qui ? Pour les élèves attirés par les applications de l'art (graphisme, mode, design...) et par la conception et la réalisation d'objets ou d'espaces.

Au programme. À côté des enseignements généraux (français, langues, histoire-géo, maths, physique-chimie...), la discipline design et arts appliqués représente une part importante de l'emploi du temps (étude des mouvements artistiques, de la démarche créative, des outils de représentation et des matériaux).

Et après ? Cette série débouche principalement sur la préparation, en 2 ans, du BTS arts appliqués ou du DMA (diplôme des métiers d'art).

→ Bac STHR

Sciences et technologies de l'hôtellerie et de la restauration

Pour qui ? Si ce bac se prépare après une 2^{de} spécifique, sa rénovation favorise le passage en 1^{re} STHR d'élèves issus d'une 2^{de} générale et technologique.

Au programme. Économie et gestion hôtelière, sciences et technologies des services, sciences et technologies culinaires, enseignement scientifique alimentation-environnement, enseignement technologique en langue vivante, maths, langues vivantes, sciences, français, histoire-géo...

Et après ? Cette série conduit principalement aux BTS (en 2 ans) de l'hôtellerie-restauration, du tourisme, du commerce et des services, de la comptabilité et de la gestion des organisations..., aux écoles hôtelières ou de commerce, à l'université, en licence de sciences et techniques de l'hôtellerie-restauration...

→ Bac STI2D

Sciences et technologies de l'industrie et du développement durable

Pour qui ? Pour les élèves qui veulent comprendre le fonctionnement des systèmes techniques de l'industrie ou du quotidien, et qui veulent concevoir de nouveaux produits.

Au programme. Prime aux enseignements technologiques transversaux et à l'un des quatre enseignements de spécialité (énergies et environnement; systèmes d'information et numérique; architecture et construction; innovation technologique et écoconception). Les mathématiques et la physique-chimie sont en relation avec les problématiques industrielles. Le développement durable constitue un axe majeur.

Et après ? Cette série prépare à des études supérieures variées dans le domaine industriel (énergie, maintenance, électronique, informatique industrielle, mécanique...).

→ Bac STL

Sciences et technologies de laboratoire

Pour qui ? Pour les élèves qui s'intéressent aux manipulations en laboratoire et à l'étude des produits de la santé, de l'environnement, des bio-industries, des industries de la chimie...

Au programme. Les mathématiques, la physique-chimie, la biologie, la biochimie et les sciences du vivant sont les matières scientifiques prépondérantes. Les travaux pratiques en laboratoire sont nombreux. Une spécialité au choix entre biotechnologies et sciences physiques et chimiques en laboratoire.

Et après ? Cette série prépare à une poursuite d'études dans les domaines de la physique, de la chimie et de la biologie, du paramédical...

→ Bac STMG

Sciences et technologies du management et de la gestion

Pour qui ? Pour les élèves intéressés par le fonctionnement des organisations et leur gestion, les relations au travail.

Au programme. Les enseignements de sciences de gestion, d'économie-droit et de management des organisations sont prédominants, articulés avec une spécialité (gestion et finance; systèmes d'information de gestion; ressources humaines et communication; marketing).

Et après ? Cette série prépare aux études supérieures en commerce, gestion, communication des entreprises, assistantat de direction, comptabilité, tourisme...

→ Bac TMD

Techniques de la musique et de la danse

Pour qui ? Pour les élèves qui ont suivi une 2^{de} spécifique et qui pratiquent la danse ou un instrument et lui consacrent beaucoup de temps. Il faut être inscrit parallèlement au conservatoire.

Au programme. Le parcours s'effectue en 3 ans. Les options « instrument » ou « danse » occupent une part importante de l'emploi du temps. Des enseignements généraux (français, langue étrangère, philo, histoire de l'art et des civilisations, maths et physique) s'équilibrent avec les enseignements technologiques (reproduction du son, performances des amplificateurs, dynamique de la danse...). Les cours de musique ou de danse sont dispensés au lycée et au conservatoire.

Et après ? Cette série prépare principalement aux études supérieures artistiques au conservatoire (sur concours) et plus rarement à l'université (musicologie, arts...). ■



Pour aller plus loin

> Retrouvez les bacs détaillés dans le guide *Après la 2^{de} générale et technologique.*



BIENTÔT 16 ANS ! PENSEZ AU RECEN- SEMENT

QUI ?

Tous les Français, filles et garçons âgés de 16 ans.

POURQUOI ?

Pour vous inscrire en vue de **permettre votre convocation à la journée défense et citoyenneté.**

COMMENT ? Deux possibilités s'offrent à vous :

PAR INTERNET

- 1 - Créez votre compte sur www.service-public.fr
Vérifiez ensuite que le e-recensement est possible dans votre commune.
- 2 - Munissez-vous des documents numérisés suivants :
pièce d'identité et livret de famille.
- 3 - Allez dans la rubrique «Papiers-Citoyenneté»,
cliquez sur «Recensement, JDC et service national»,
ou dans la zone «Rechercher» tapez «recensement».
- 4 - Vous n'avez plus qu'à suivre les instructions.

À LA MAIRIE DE VOTRE DOMICILE

Munissez-vous des documents suivants :
pièce d'identité et livret de famille.

RETROUVEZ «MA JDC SUR MOBILE» EN 1 CLIC



**DÉVELOPPEZ VOTRE ESPRIT
DE DÉFENSE !**



SECRETARIAT GÉNÉRAL POUR L'ADMINISTRATION
DIRECTION DU SERVICE NATIONAL



JOURNÉE DÉFENSE
ET CITOYENNETÉ

RENSEIGNEMENTS ET CONTACTS

RÉGION NORD-OUEST

- ↳ CSN Angers > Départements 37 / 49 / 72 / 85 > **02 44 01 20 50**
- ↳ CSN Brest > Départements 22 / 29 / 56 > **02 98 37 75 58**
- ↳ CSN Caen > Départements 14 / 50 / 61 > **02 31 38 47 50**
- ↳ CSN Orléans > Départements 18 / 36 / 41 / 45 > **02 38 65 21 32**
- ↳ CSN Rennes > Départements 35 / 44 / 53 > **02 23 44 50 01**
- ↳ CSN Rouen > Départements 27 / 28 / 76 > **02 32 08 20 40**



www.defense.gouv.fr/jdc



Fais du monde ta salle de classe avec EF !

- Séjours linguistiques
- Un An d'Etudes à l'Etranger
- Baccalauréat International
- Etudes secondaires internationales

Découvrez les
lycées privés
internationaux EF

www.ef.com

Contacts :

EF Séjours Linguistiques :
01 42 61 50 22 | www.ef.com/travel

Lycées privés internationaux EF :
+41 41 41 74 794 | www.ef.com/academy



Élèves en situation de handicap

Il est important d'anticiper vos choix d'orientation et de vous poser les bonnes questions pour trouver les formations et les établissements qui répondent à vos besoins éducatifs particuliers. Pour vous aider, huit questions-réponses.

© Tashit Deleux/istock.com

Que recouvre la situation du handicap ?

La notion de handicap évoque un déficit, des limitations, mais surtout les conséquences sur la vie sociale des personnes. De ce fait, un élève présentant des troubles des apprentissages ou atteint d'une maladie chronique, par exemple, peut voir sa situation de handicap reconnue comme telle par la CDAPH (Commission des droits et de l'autonomie des personnes handicapées) qui siège à la MDPH (maison départementale des personnes handicapées), et ainsi bénéficier d'aménagements tout au long de sa scolarité.

Quels sont les droits d'un élève en situation de handicap ?

La loi affirme le principe de l'école inclusive pour tous, sans aucune distinction. De plus en plus d'élèves en situation de handicap sont scolarisés en milieu scolaire ordinaire. Désormais, ce ne sont pas les élèves qui s'adaptent à l'école, mais l'environnement scolaire qui s'adapte aux spécificités de chaque parcours. Le PPS (projet personnalisé de scolarisation), notifié par la CDAPH (Commission des droits et de l'autonomie des personnes handicapées), et avec l'accord de la famille, définit un certain nombre d'aides. Il intègre le projet d'orientation de l'élève, ainsi que les aménagements nécessaires à la compensation de son handicap.

Quelles aides au lycée ?

Un élève en situation de handicap peut bénéficier : d'aides humaines (auxiliaire de vie scolaire, interprète en langue des signes) ; d'aides techniques (prêt de matériel pédagogique adapté, ordinateur avec synthèse vocale, par exemple) ; de séances de rééducation, effectuées sur place, par des professionnels du service de soins à domicile ; d'aménagements des conditions pour passer les examens. De plus, il peut être dispensé de certains cours ou recevoir des enseignements adaptés, par exemple en EPS (éducation physique et sportive).

Qu'est-ce qu'une Ulis ?

Lorsque la scolarisation en milieu ordinaire n'est pas possible, l'élève peut être orienté en Ulis (unité localisée pour l'inclusion scolaire) au sein du lycée. Ces dispositifs scolarisent des élèves en situation de handicap (troubles visuels, auditifs, moteurs, des fonctions cognitives ou mentales, troubles spécifiques du langage et des apprentissages, troubles envahissants du développement ou troubles multiples associés). Les élèves, en effectifs réduits, sont regroupés au sein de l'Ulis quand les objectifs d'apprentissage requièrent des modalités adaptées. Les élèves suivent également des enseignements en classe ordinaire. La discipline et le niveau d'enseignement sont définis en fonction de leur PPS afin de répondre à leurs besoins. Pour savoir s'il existe une Ulis près de chez vous, consultez www.onisep.fr/handicap, recherche thématique « Une structure handicap ».



Pour en savoir plus

> consultez www.onisep.fr/Formation-et-handicap

Après une 3^e en Ulis, quelles poursuites d'études ?

Après avoir pris l'avis de ses professeurs, selon ses goûts, ses intérêts et ses capacités d'autonomie, l'enseignant référent pour la scolarisation des élèves en situation de handicap pourra proposer plusieurs possibilités. Par exemple :

- entrer dans un dispositif Ulis lycée;
 - entrer en lycée professionnel dans une classe de préparation au CAP;
 - suivre une formation en alternance dans un CFA (centre de formation d'apprentis), éventuellement adapté aux personnes handicapées;
 - poursuivre une formation préprofessionnelle et professionnelle au sein d'un IME (institut médico-éducatif) ou d'une SIPFP (section d'initiation et de première formation professionnelle).
- Ces différentes propositions seront discutées lors d'une réunion de l'équipe de suivi de la scolarisation, puis soumises à la CDAPH (Commission des droits et de l'autonomie des personnes handicapées).

Quels sont les interlocuteurs ?

Enseignants référents pour la scolarisation des élèves en situation de handicap, médecins de l'Éducation nationale et bien sûr MDPH (maisons départementales des personnes handicapées) sont les interlocuteurs et structures incontournables. L'enseignant référent est chargé de la mise en œuvre et de l'évaluation du PPS (projet personnalisé de scolarisation). Il fait aussi le lien entre la famille de l'élève, l'équipe éducative et la MDPH.

Stages, apprentissage : quels aménagements ?

Outre les aménagements de la scolarité et des examens, il existe aussi des dispositions spécifiques relatives aux stages et aux formations suivies en alternance. Il est possible, à partir de 16 ans, de demander à bénéficier de la RQTH (reconnaissance de la qualité de travailleur handicapé). Par ailleurs, l'apprenti bénéficiant de la RQTH peut souscrire un contrat d'apprentissage aménagé.

Dans certains CFA (centres de formation d'apprentis), un référent accueille et informe les jeunes en situation de handicap. Des aménagements de la scolarité, des aides pédagogiques et un accompagnement pour trouver un employeur sont possibles. L'Agefiph (Association de gestion du fonds pour l'insertion professionnelle des personnes handicapées) et le FIPHFP (Fonds pour l'insertion des personnes handicapées dans la fonction publique) financent des aides techniques et humaines pour l'adaptation du poste de travail.

Qu'est-ce qu'un PAP ?

Le PAP (plan d'accompagnement personnalisé) est un dispositif d'accompagnement pédagogique qui répond aux besoins des élèves présentant des troubles des apprentissages, et pour lesquels des adaptations et aménagements pédagogiques sont nécessaires. Élaboré à la demande de la famille ou de l'équipe éducative, le PAP est mis en place par le chef d'établissement et sur avis du médecin de l'Éducation nationale. Mis en œuvre par les enseignants, le PAP est révisé tous les ans et accompagne l'élève tout au long de sa scolarité.



Des publications pour bien choisir son orientation !



	Réf.	Prix	Qté	Total
→ LES INDISPENSABLES				
Quels métiers demain ?	901 298	9 €		
Le dico des métiers	901 054	14,90 €		
Artisanat : des métiers pour demain	901 195	9 €		
→ ARTS / CULTURE / COMMUNICATION / MEDIAS				
Les métiers du jeu vidéo	901 232	12 €		
Les métiers du web	901 227	12 €		
Les métiers de la mode et du luxe	901 186	12 €		
Les métiers des langues et de l'international	901 144	12 €		
Les métiers du design	901 280	12 €		
Les métiers du journalisme de la communication et de la documentation	901 188	12 €		
Les métiers de l'audiovisuel	901 190	12 €		
→ BTP / INDUSTRIE / TRANSPORTS				
Les métiers du bâtiment et des travaux publics	901 278	12 €		
Les métiers de la mécanique	901 185	12 €		
Les métiers du transport et de la logistique	901 283	12 €		
Les métiers des industries des papiers cartons	901 319	4,90 €		
→ DROIT / FONCTION PUBLIQUE				
Les métiers du droit	901 284	12 €		
Les métiers de l'enseignement, de l'éducation et de la formation	901 146	12 €		
Les métiers de la sécurité (disponible en novembre 2016)	901 285	12 €		
Les métiers de la justice	901 234	12 €		
Les métiers de la défense	901 236	12 €		
→ ÉCONOMIE / COMMERCE / GESTION				
Les métiers du marketing, de la publicité et de la vente	901 279	12 €		
Les métiers de la banque, de la finance et de l'assurance	901 282	12 €		
Les métiers de la gestion, de la comptabilité et des ressources humaines	901 143	12 €		
Les métiers du commerce et de la distribution	901 276	4,90 €		
Les métiers du commerce de gros	901 261	4,90 €		

	Réf.	Prix	Qté	Total
→ NATURE / AGRICULTURE / ENVIRONNEMENT				
Les métiers auprès des animaux	901 228	12 €		
Les métiers de la biologie	901 277	12 €		
Les métiers de l'agriculture et de la forêt	901 148	12 €		
Les métiers de l'architecture, de l'urbanisme et du paysage	901 145	12 €		
Les métiers de l'agroalimentaire	901 191	12 €		
Les métiers de l'environnement et du développement durable	901 233	12 €		
Les métiers du paysage	901 272	4,90 €		
Les métiers de la propreté et des services associés	901 264	4,90 €		
→ SANTÉ / SOCIAL				
Les métiers du social	901 230	12 €		
Les métiers du médical	901 184	12 €		
Les métiers du paramédical	901 183	12 €		
Les métiers de l'humanitaire	901 043	12 €		
Les métiers auprès des enfants	901 229	12 €		
Les métiers au service du handicap	901 225	4,90 €		
→ SCIENCES / TECHNOLOGIES				
Les métiers de l'électronique et de la robotique	901 231	12 €		
Les métiers de l'énergie	901 281	12 €		
Les métiers de l'informatique	901 187	12 €		
Les métiers de la chimie	901 138	12 €		
→ TOURISME / LOISIRS / HÔTELLERIE / RESTAURATION				
Les métiers du sport	901 192	12 €		
Les métiers de l'hôtellerie et de la restauration	901 189	12 €		
Les métiers du tourisme	901 235	12 €		
Montant de la commande				€
Frais d'envoi en Colissimo*				€
France Métropole : + 6 € (30566) DOM : + 20 € (30585),				
UE et Suisse : + 12 € (30583), TOM et étranger hors UE : + 25 € (30586)				
*Pour toute commande hors métropole et UE d'un montant supérieur à 100 €, un forfait de 35 € est appliqué (30584).				
Total de la commande				€

Commandez en ligne !

www.onisep.fr/lalibrairie

Pour toute commande à destination des DOM, le tarif hors taxes s'applique. Merci de nous consulter. Conditions générales de vente disponibles sur www.onisep.fr/lalibrairie ou sur simple demande.

Complétez et retournez ce bon de commande accompagné de votre règlement à :
Onisep VPC, 12 mail Barthélemy-Thimonnier, CS 10450 Lognes, 77437 Marne-la-Vallée Cedex 2

VOTRE ADRESSE POSTALE

Nom / Prénom :

Adresse :

Code Postal [] [] [] [] []

Localité :

Pays :

Merci d'indiquer l'adresse de facturation si celle-ci diffère de l'adresse de livraison.

E-mail :

à renseigner impérativement pour le suivi de commande.

VOTRE MODE DE PAIEMENT

Règlement par chèque bancaire à l'ordre de : l'agent comptable de l'Onisep

Date et signature :

Je souhaite que les informations me concernant restent confidentielles et ne soient pas divulguées. Conformément à la loi informatique et liberté du 6 janvier 1978, vous disposez d'un droit d'accès et de rectification aux données informatiques.

Les formations en Bretagne

2016-2017



Les modifications pour la rentrée 2017 sont surlignées en **jaune** (mises à jour du 30/01/2017).

LES FORMATIONS PROFESSIONNELLES

Les diplômes professionnels par domaines (CAP, Bac pro, BTM, CTM) p. 26

LES FORMATIONS GÉNÉRALES ET TECHNOLOGIQUES

Les enseignements d'exploration p. 38
Les 2^{des} spécifiques p. 41
Les diplômes généraux et technologiques p. 42
> Les bacs généraux p. 42
> Les bacs technologiques p. 42
> Le brevet de technicien p. 44

LES FORMATIONS PARTICULIÈRES

> Les sections sportives scolaires p. 45
> Les sections linguistiques (sections européennes, sections internationales...) p. 46
> Les sections artistiques p. 47
> Les unités localisées pour l'inclusion scolaire (ULIS) p. 47

LES ADRESSES UTILES

> Les CIO (centres d'information et d'orientation) p. 48
> Les MDPH (Maisons départementales des personnes handicapées) p. 48
> Les DSDEN (Directions des services départementaux de l'Éducation nationale) p. 48



L'ONISEP Bretagne

Délégation Régionale de l'ONISEP

1, quai Dujardin

RENNES 35000

☎ 02 99 25 18 00 - Fax : 02 99 25 18 18

droennes@onisep.fr

www.onisep.fr/bretagne - www.nadoz.org

Vente des brochures ONISEP :

• Librairie ONISEP

Ouverte au public : lundi, mardi, jeudi, vendredi de 13 H 30 à 17 H 00
et mercredi de 9 H 00 à 12 H 00 et de 13 H 30 à 17 H 00

☎ 02 99 25 18 00

• par courrier à l'adresse ci-dessus

• par internet www.onisep.fr/librairie

Les publications présentées dans les pages qui suivent sont consultables au CDI/BDI et au CIO (voir page 48)

Les diplômes professionnels (CAP, Bac pro, BTM, CTM) par domaines

Pour vous informer, n'hésitez pas à contacter, dès à présent, les établissements qui vous intéressent, pour une visite ou un mini-stage ; allez aux journées Portes ouvertes...

PORTES OUVERTES

Les dates des Portes ouvertes des LP, lycées, MFR, CFA sont sur www.onisep.fr/bretagne rubrique Agenda de l'orientation.

Les coordonnées des établissements sont dans le "Carnet d'adresses, Après la 3^e" en téléchargement sur www.onisep.fr/bretagne ; on peut aussi les retrouver sur www.nadoz.org.

! Admission

Certains CAP et bac pro 3 ans ont des procédures de recrutement particulières. Ces sections sont repérées par un ! dans les pages ci-après. Certaines spécialités de CAP ou de bac pro sont très demandées : le nombre de candidats est supérieur au nombre de places disponibles.

► Interrogez votre professeur principal et/ou un conseiller d'orientation psychologue.

SOMMAIRE

Agriculture Élevage	
Aménagement Forêt	26
Alimentation Hôtellerie	
Restauration	28
Arts Artisanat Communication	29
Automobile Engins	29
Bâtiment Travaux publics	30
Bois Ameublement	31
Chimie Physique Laboratoire	32
Commerce Vente	32
Électricité Électronique Énergie ...	33
Gestion Administration	34
Hygiène Sécurité	34
Industries graphiques	34
Matériaux : métaux, plastiques.....	34
Productive Mécanique	
Maintenance industrielle	35
Soins Services	36
Textile Habillement	37
Transport Logistique	37
École des mousses	37



Certains diplômés font l'objet d'un reportage vidéo sur www.nadoz.org Ils sont repérés par le picto

CAP rares Le CFA de la Chambre de métiers et de l'artisanat à Ploufragan (22) propose une section « métiers d'art et de l'artisanat » à compter de la rentrée 2016.

Elle permet de préparer par apprentissage un CAP rare (par exemple : Ferronnerie d'art, Sellerie générale...) pour lequel il est difficile de mettre en place une section spécifique. L'enseignement général et la technologie se passent au CFA ; la formation professionnelle se déroule en entreprise.



Agriculture Élevage Aménagement Forêt

CAP Conchyliculture (maritime)

Paysan de la mer, le ou la conchylicultrice sème, fait pousser, récolte, puis vend moules, huîtres, palourdes...

- ◆ 56 Etel - LP maritime

CAP agricole Jardinier paysagiste

Aménagement et entretien des parcs, des jardins et espaces verts, des terrains de sport, et aussi des halls d'hôtel, des espaces d'exposition...

- 22 Langueux - Ecole Saint-Ilan
- ▲ 22 Merdrignac - Lycée du Mené
- ▲ 22 Pommerit-Jaudy - Lycée Pommerit
- ▲ 29 Hanvec - CFA agricole de Kerliver
- 29 Plabennec - MFR
- 29 Plomelin - Lycée de l'horticulture et du paysage de Kerbernez

- ▲ 35 Rennes - Groupe Antoine de Saint-Exupéry - site Giorgio Frassati (Temps plein et apprentissage)

- ◆ 35 Saint-Aubin-du-Cormier - LP agricole la Lande de Rencontre
- 35 Saint-Grégoire - MFR horticole
- ▲ 56 Auray - Lycée agricole Kerplouz La Salle (Temps plein et apprentissage)
- 56 Gourin - Lycée Saint-Yves
- ◆ ▲ 56 Hennebont - LP agricole le Talhouet (antenne du LPA Le Sullio) (Temps plein et apprentissage)
- ▲ 56 Questembert - MFR

CAP agricole Maréchal-ferrant

Le ou la maréchal-ferrante fabrique et adapte les fers au pied du cheval. Il ou elle se déplace d'écurie en centre équestre avec son four, ses fers, son enclume et ses clous...

- 29 Landivisiau - MFR

CAP agricole Métiers de l'agriculture

- production animale

Alimentation des animaux, contrôle de la production, soins, production, récolte et conservation du fourrage...

- ▲ 22 Pommerit-Jaudy - Lycée Pommerit
- 22 Quessoy - Lycée La Ville Davy
- ▲ 29 Fouesnant - Lycée agricole de Bréhoulou
- ▲ 29 Hanvec - CFA agricole de Kerliver
- 29 Ploudaniel - MFR (antenne MFR Plabennec)
- 35 Dol-de-Bretagne - Lycée les Vergers
- ▲ 35 Saint-Aubin-du-Cormier - LP agricole la Lande de Rencontre
- 35 Saint-Symphorien (Hédé) - MFR
- ▲ 56 Gourin - Lycée Saint-Yves (Temps plein et apprentissage)
- 56 Plœrmel - Lycée agricole la Touche
- 56 Pontivy - LEAP Kerleboz



- production végétale : arboriculture, horticulture

Préparation des sols, semis, implantation des pousses, repiquage, traitements phytosanitaires, récolte des fleurs et des légumes, conditionnement des arbres, arbustes et plantes ornementales...

- 22 Languieux - Ecole Saint-Ilan
- 29 Plabennec - MFR
- 29 Plomelin - Lycée de l'horticulture et du paysage de Kerbernez
- ◆ A 29 Morlaix - Lycée de Suscinio
- ◆ 29 Saint-Pol-de-Léon - Collège Jacques Prévert
- 35 Rennes - Groupe Antoine de Saint-Exupéry - site Giorgio Frassati
- 35 Saint-Grégoire - MFR horticole
- ◆ A 56 Hennebont - LP agricole le Talhouet (antenne du LPA Le Sullio) (Temps plein et apprentissage)

- production végétale : grandes cultures

Semis, plantations, entretien, récolte et conditionnement des produits. Conduite et entretien des différents engins de l'exploitation...

- 29 Eliant - MFR
- 35 Montauban de Bretagne - MFR
- ▲ 35 Redon - ISSAT Redon (antenne du LEGTP St Jacut les Pins)

CAP agricole Palefrenier soigneur

Dans les élevages, les écuries de propriétaires, les centres d'entraînement, les centres équestres, chez les cavaliers professionnels... Soins aux chevaux, nourriture, surveillance de leur état de santé, entretien du matériel, des boxes et des installations...

- 56 Questembert - MFR

CTM (Certificat technique des métiers) Toiletteur canin et félin

(Le CTM est équivalent à un CAP. Il se prépare en 2 ans après la 3^e)

Réalisation de toilettes classiques ou concours sur les principales races de chiens et de chats, en respectant les règles d'hygiène et de sécurité, entretien des matériels, vente de produits cosmétiques ou d'accessoires, devis, factures...

- ▲ 22 Dinan - CFA de la Chambre de métiers et de l'artisanat

BAC PRO Agroéquipement

Conduite, maintenance et réparation de 1^{er} niveau des matériels agricoles, choix et réglages des équipements, organisation, gestion de chantier, entretien, diagnostic...

- 22 Loudéac - MFR
- 22 Pommerit-Jaudy - Lycée Pommerit
- 29 Eliant - MFR
- 35 Dol-de-Bretagne - Lycée les Vergers
- 35 Montauban de Bretagne - MFR
- 35 Redon - ISSAT Redon (antenne du LEGTP St Jacut les Pins)
- ▲ 56 Gourin - Lycée Saint-Yves (2^{de} temps plein/1^{re} et terminale en apprentissage)

BAC PRO Aménagements paysagers

Choix des matériels et des matériaux à partir du cahier des charges et des plans, organisation et gestion du chantier, tracé, plantation, irrigation, dallage, entretien...

- 22 Languieux - Ecole Saint-Ilan
- ◆ 22 Merdrignac - Lycée du Mené

- ◆ 29 Châteaulin - Lycée de l'Aulne
- ▲ 29 Hanvec - CFA agricole de Kerliver
- 29 Plabennec - MFR
- 29 Plomelin - Lycée de l'horticulture et du paysage de Kerbernez
- 35 Fougères - Lycée J-B Le Taillandier site Edmond Michelet
- 35 Messac - MFR
- 35 Redon - ISSAT Redon (antenne du LEGTP St Jacut les Pins)
- A 35 Rennes - Groupe Antoine de Saint-Exupéry - site Giorgio Frassati (2^{de} temps plein/1^{re} et terminale temps plein ou apprentissage)
- ◆ 35 Saint-Aubin-du-Cormier - LP agricole la Lande de Rencontre
- 35 Saint-Grégoire - MFR horticole
- 56 Auray - Lycée agricole Kerplouz La Salle
- ▲ 56 Hennebont - LP agricole le Talhouet (antenne du LPA Le Sullio) (1^{re} et terminale seulement/admission après une 2^{de} ou un CAPA)
- ◆ 56 Saint-Jean-Brévelay - LP agricole Le Sullio

BAC PRO Conduite et gestion de l'entreprise hippique

Achat et vente de chevaux, soins, débouillage, entraînement, compétition, enseignement, entretien des équipements, organisation, gestion, encadrement d'une équipe, investissements...

- ◆ 22 Plouisy - Lycée agricole Kernilien
- 29 Landivisiau - MFR
- 56 Questembert - MFR

BAC PRO Conduite et gestion de l'exploitation agricole option systèmes à dominante cultures

Choix du type de cultures, préparation des sols, semis, surveillance, récolte, suivi des parcelles, utilisation et entretien des équipements, gestion, achats, ventes, investissements...

- 29 Lesneven - IREO
- ▲ 29 Morlaix - Lycée de Suscinio (2^{de} temps plein/1^{re} et terminale en apprentissage)

BAC PRO Conduite et gestion de l'exploitation agricole option systèmes à dominante élevage

Techniques d'élevage, alimentation, santé, reproduction, traite, tonte, choix, utilisation et entretien des équipements, gestion, achats, ventes, investissements...

- ◆ 22 Caulnes - Lycée agricole
- 22 Loudéac - MFR
- ◆ 22 Plouisy - Lycée agricole Kernilien
- ◆ A 22 Pommerit-Jaudy - Lycée Pommerit (Temps plein et apprentissage)
- ◆ 22 Quessoy - Lycée La Ville Davy
- ◆ 29 Fouesnant - Lycée agricole de Bréhoulou
- 29 Landivisiau - MFR
- 29 Lesneven - IREO
- 29 Lopérec - Lycée agricole le Nivot
- 29 Morlaix - MFR
- 29 Pleyben - MFR
- 29 Ploudaniel - MFR (antenne MFR Plabennec)
- 35 Dol-de-Bretagne - Lycée les Vergers
- 35 Fougères - MFR
- 35 Janzé - MFR
- 35 Montfort sur Meu - CFTA de l'Abbaye
- 35 Redon - ISSAT Redon (antenne du LEGTP St Jacut les Pins)
- ◆ 35 Saint-Aubin-du-Cormier - LP agricole la Lande de Rencontre

CHEVAL.

Elevage, entraînement, soins, enseignement, compétition... Infos et témoignages sur les métiers et les formations dans LeBonPlan Les métiers du cheval.

Une animation en ligne sur <http://lebonplan.nadoz.org>



- 35 Saint-Symphorien (Hédé) - MFR
- ▲ 56 Gourin - Lycée Saint-Yves (2^{de} temps plein/1^{re} et terminale en apprentissage)
- 56 Plœrmel - Lycée agricole la Touche
- 56 Pontivy - LEAP Kerlebost
- ◆ 56 Pontivy - LEGTA Le Gros Chêne
- 56 Questembert - MFR

BAC PRO Conduite et gestion d'une entreprise du secteur canin et félin

Conduite d'un élevage, alimentation, reproduction, contrôle de l'état de santé, promotion et conseil à la clientèle, éducation, dressage, toilette, entretien des équipements...

- 22 Pommerit-Jaudy - Lycée Pommerit
- A 56 Guiliers - MFR (apprentissage possible en 1^{re} et terminale)

BAC PRO Cultures marines

Organisation de la production (huîtres, moules, bars, algues...), nutrition, santé, reproduction, commercialisation, logistique, maintenance, gestion, analyse stratégique...

- ◆ 35 Saint-Malo - Lycée maritime Florence Arthaud
- 56 Etel - LP maritime

BAC PRO Forêt

Préparation et organisation des chantiers, planning, répartition des tâches, élagage, abattage, débardage, plantations, gestion d'entreprise, devis, factures...

- 22 Loudéac - MFR
- A 29 Lopérec - Lycée agricole le Nivot (Temps plein et apprentissage)

BAC PRO Gestion des milieux naturels et de la faune

Observation et surveillance de l'évolution de milieux naturels, préparation et gestion de chantier, encadrement d'équipe, animation, promotion d'un espace naturel...

- 22 Quessoy - Lycée La Ville Davy
- 29 Plomelin - Lycée de l'horticulture et du paysage de Kerbernez



- ◆ 35 Saint-Aubin-du-Cormier - LP agricole la Lande de Rencontre
- 56 Pontivy - LEAP Kerlebost (1^{re} et terminale/2^{de} à Locminé, Lycée Anne de Bretagne)

BAC PRO Productions aquacoles

Gestion de la production (poissons de mer ou d'eau douce, crustacés, mollusques...), reproduction, état sanitaire, choix des équipements, transformation, commercialisation...

- ◆ 29 Fouesnant - Lycée agricole de Bréhoulou

BAC PRO Productions horticoles

Choix du type de culture (fleurs, légumes, fruits...), organisation, travail du sol, semis, surveillance, entretien, récolte, gestion, fournisseurs, clients, investissements...

- 22 Languieux - Ecole Saint-Ilan
- ◆ 29 Châteaulin - Lycée de l'Aulne
- ▲ 29 Morlaix - Lycée de Suscinio
- 29 Plabennec - MFR
- 35 Rennes - Groupe Antoine de Saint-Exupéry - site Giorgio Frassati
- 35 Saint-Grégoire - MFR horticole
- ◆ 56 Saint-Jean-Brévelay - LP agricole Le Sullio

BAC PRO Technicien conseil vente de produits de jardin

Vente et conseil, organisation du stockage, de la mise en rayon, entretien des végétaux, démonstration des matériels, encadrement d'une équipe de vendeurs...

- 22 Languieux - Ecole Saint-Ilan
- ◆ 22 Merdrignac - Lycée du Mené
- ◆ 29 Châteaulin - Lycée de l'Aulne
- ◆ 56 Saint-Jean-Brévelay - LP agricole Le Sullio

BAC PRO Technicien conseil vente en animalerie

Surveillance de l'état sanitaire des animaux, soins, aménagement et gestion du rayon, choix des fournisseurs, documents administratifs, information et conseil des clients...

- ◆ 22 Merdrignac - Lycée du Mené
- 35 Rennes - Groupe Antoine de Saint-Exupéry - site Giorgio Frassati
- 56 Guiliers - MFR

◆ enseignement public (voie scolaire, temps plein)

■ enseignement privé (voie scolaire, temps plein)

▲ apprentissage

en vidéo sur www.nadoz.org



Alimentation Hôtellerie Restauration

CAP Agent polyvalent de restauration

Préparer une salade ou un plat simple avec des produits déjà prêts, disposer les plats et les boissons sur les présentoirs, conseiller et servir les clients, entretenir les locaux et le matériel... Polyvalence au menu de ce CAP qui permet de travailler en cuisine, au service ou dans un commerce.

- ◆ 22 **Dinan** - Lycée la Fontaine des Eaux et SEP Ker Siam
- ◆ 22 **Rostrenen** - LP Rosa Parks
- ◆ 22 **Saint-Quay-Portrieux** - LP hôtelier la Closerie
- ▲ 29 **Brest** - CFA de la CCI de Brest - IFAC
- ◆ 29 **Brest** - SEP Vauban - site de Lanroze
- ◆ 29 **Pont-l'Abbé** - LP Laënnec
- ◆ 29 **Quimper** - EREA Louise Michel
- ◆ 35 **Fougères** - LP Jean Guehenno
- ◆ 35 **Redon** - LP Beaumont
- ◆ 35 **Rennes** - EREA
- ◆ 35 **Rennes** - LP Louis Guilloux
- ▲ 56 **Lorient** - CFA de la ville de Lorient
- ◆ 56 **Lorient** - LP Marie Le Franc
- 56 **Ploërmel** - Lycée et SEP La Mennais

CAP Assistant technique en milieu familial et collectif

Entretien des locaux, du linge et des vêtements, préparation et service des repas, dans une maison de retraite, un collège ou un hôpital, ou au domicile des personnes...

- ◆ 22 **Paimpol** - Lycée et SEP Kerraoul
- ◆ 22 **Rostrenen** - LP Rosa Parks
- 22 **Saint-Brieuc** - LP Marie Balavenne
- ◆ 29 **Brest** - SEP Vauban - site de Lanroze
- 29 **Douarnenez** - LP Sainte Elisabeth
- ◆ 29 **Quimper** - LP Roz Glas
- ◆ 35 **Fougères** - LP Jean Guehenno
- ◆ 35 **Redon** - LP Beaumont
- ◆ 35 **Rennes** - LP Louis Guilloux
- ◆ 35 **Saint-Malo** - LP Maupertuis

CAP Boucher

Prendre les commandes, réceptionner et vérifier les produits, découper, désosser, hacher, parer une volaille, barder et ficeler un rôti, conseiller la clientèle...

- ▲ 22 **Ploufragan** - CFA de la Chambre de métiers et de l'artisanat des Côtes d'Armor
- ▲ 29 **Brest** - CFA de la CCI de Brest - IFAC
- ▲ 35 **Bruz** - CFA de la chambre de métiers et de l'artisanat d'Ille et Vilaine - Faculté des Métiers
- ▲ 35 **Fougères** - CFA de la chambre de métiers et de l'artisanat d'Ille et Vilaine - Faculté des métiers
- ▲ 35 **Saint-Malo** - CFA de la chambre de métiers et de l'artisanat d'Ille et Vilaine - Faculté des métiers
- ▲ 56 **Vannes** - CFA chambre de métiers du Morbihan

CAP Boulanger

Calculer les matières premières en fonction du type de pain, préparer et pétrir la pâte, peser et façonner les pâtons, surveiller la cuisson, nettoyer et désinfecter les locaux...

- ▲ 22 **Dinan** - CFA de la Chambre de métiers et de l'artisanat des Côtes d'Armor - site de Dinan
- ▲ 22 **Ploufragan** - CFA de la Chambre de métiers et de l'artisanat des Côtes d'Armor
- ▲ 29 **Brest** - CFA de la CCI de Brest - IFAC
- 29 **Concarneau** - Lycée et SEP Saint Joseph - Saint Marc (site de Concarneau)
- ▲ 29 **Quimper** - CFA de la Chambre de métiers et de l'artisanat du Finistère
- ▲ 35 **Bruz** - CFA de la chambre de métiers et de l'artisanat d'Ille et Vilaine - Faculté des Métiers
- ▲ 35 **Fougères** - CFA de la chambre de métiers et de l'artisanat d'Ille et Vilaine - Faculté des métiers
- ▲ 35 **Saint-Malo** - CFA de la chambre de métiers et de l'artisanat d'Ille et Vilaine - Faculté des métiers
- 56 **Priziac** - LP Saint-Michel
- ▲ 56 **Vannes** - CFA chambre de métiers du Morbihan

CAP Charcutier-traiteur

A mi-chemin entre le boucher et le cuisinier, le ou la charcutière confectionne des préparations à base de viande surtout. Il ou elle travaille aussi de la pâte pour réaliser quiches, bouchées...

- ▲ 22 **Ploufragan** - CFA de la Chambre de métiers et de l'artisanat des Côtes d'Armor
- ▲ 29 **Brest** - CFA de la CCI de Brest - IFAC
- ▲ 29 **Quimper** - CFA de la Chambre de métiers et de l'artisanat du Finistère
- ▲ 35 **Bruz** - CFA de la chambre de métiers et de l'artisanat d'Ille et Vilaine - Faculté des Métiers
- ▲ 35 **Fougères** - CFA de la chambre de métiers et de l'artisanat d'Ille et Vilaine - Faculté des métiers
- ▲ 56 **Vannes** - CFA chambre de métiers du Morbihan

CAP Cuisine

Confectionner plats et desserts, en maîtrisant la connaissance des produits et les modes de cuisson, le tout dans le respect absolu des règles d'hygiène... La ou le commis cuisinier peut travailler dans les restaurants et les collectivités.

- ▲ 22 **Dinan** - CFA de la Chambre de métiers et de l'artisanat des Côtes d'Armor - site de Dinan
- 22 **Lannion** - LP Saint Joseph - Bossuet
- ▲ 22 **Ploufragan** - CFA de la Chambre de métiers et de l'artisanat des Côtes d'Armor
- ◆ 22 **Saint-Quay-Portrieux** - LP hôtelier la Closerie
- ▲ 29 **Brest** - CFA de la CCI de Brest - IFAC
- 29 **Brest** - Lycée et SEP Estran Fénélon

▲ 29 Quimper - CFA de la Chambre de métiers et de l'artisanat du Finistère

- ◆ 29 **Quimper** - EREA Louise Michel
- ◆ 29 **Quimper** - Lycée polyvalent Le Paraclet
- 29 **Trégunc** - LP Saint Joseph - Saint Marc (site de Trégunc)
- ▲ 35 **Bruz** - CFA de la CCI de Rennes - Faculté des métiers
- ◆ 35 **Dinard** - Lycée technologique et SEP hôtelier Yvon Bourges
- 35 **La Guerche-de-Bretagne** - LP hôtelier Sainte Thérèse
- ◆ 35 **Redon** - EREA
- ▲ 35 **Saint-Aubin-d'Aubigné** - MFR
- ▲ 35 **Saint-Jouan-des-Guérets** - CFA de la CCI Saint Malo Fougères
- 35 **Saint-Méen-le-Grand** - LP Notre-Dame
- 56 **Pontivy** - Lycée et SEP Jeanne d'Arc Saint-Ivy
- ▲ 56 **Vannes** - CFA chambre de métiers du Morbihan

CAP Glacier fabricant

Fabriquer et commercialiser glaces, sorbets, crèmes ou entremets glacés dans une entreprise artisanale, une pâtisserie, un restaurant, ou une entreprise industrielle...

- ▲ 22 **Ploufragan** - CFA de la Chambre de métiers et de l'artisanat des Côtes d'Armor (CAP rare : voir page 26)

CAP Pâtissier

Le pâtissier ou la pâtissière confectionne gâteaux, tartes, confiseries, etc., et aussi des compositions salées, chaudes ou froides, dans un magasin, dans les rayons spécialisés des grandes surfaces ou les pâtisseries semi-industrielles.

- ▲ 22 **Dinan** - CFA de la Chambre de métiers et de l'artisanat des Côtes d'Armor - site de Dinan
- ▲ 22 **Ploufragan** - CFA de la Chambre de métiers et de l'artisanat des Côtes d'Armor
- ▲ 29 **Brest** - CFA de la CCI de Brest - IFAC
- 29 **Concarneau** - Lycée et SEP Saint Joseph - Saint Marc (site de Concarneau)
- ▲ 29 **Quimper** - CFA de la Chambre de métiers et de l'artisanat du Finistère
- ▲ 35 **Bruz** - CFA de la chambre de métiers et de l'artisanat d'Ille et Vilaine - Faculté des Métiers
- ▲ 35 **Fougères** - CFA de la chambre de métiers et de l'artisanat d'Ille et Vilaine - Faculté des métiers
- ▲ 35 **Saint-Malo** - CFA de la chambre de métiers et de l'artisanat d'Ille et Vilaine - Faculté des métiers
- 56 **Priziac** - LP Saint-Michel
- ▲ 56 **Vannes** - CFA chambre de métiers du Morbihan

CAP Restaurant

Préparer les tables, accueillir le client, prendre sa commande en l'aidant à faire son choix, présenter et servir plats et boissons, découper, flamber, encaisser...

- ▲ 22 **Dinan** - CFA de la Chambre de métiers et de l'artisanat des Côtes d'Armor - site de Dinan
- 22 **Lannion** - LP Saint Joseph - Bossuet
- ▲ 22 **Ploufragan** - CFA de la Chambre de métiers et de l'artisanat des Côtes d'Armor
- ◆ 22 **Saint-Quay-Portrieux** - LP hôtelier la Closerie
- ▲ 29 **Brest** - CFA de la CCI de Brest - IFAC
- ▲ 29 **Quimper** - CFA de la Chambre de métiers et de l'artisanat du Finistère

- ◆ 29 **Quimper** - EREA Louise Michel
- ◆ 29 **Quimper** - Lycée polyvalent Le Paraclet
- ▲ 35 **Bruz** - CFA de la CCI de Rennes - Faculté des métiers
- 35 **La Guerche-de-Bretagne** - LP Sainte Thérèse
- ◆ 35 **Redon** - EREA
- ▲ 35 **Saint-Jouan-des-Guérets** - CFA de la CCI Saint Malo Fougères
- 35 **Saint-Méen-le-Grand** - LP Notre-Dame
- ▲ 56 **Vannes** - CFA chambre de métiers du Morbihan

CAP Services en brasserie-café

Accueillir, conseiller, prendre la commande et servir en salle, au comptoir ou en terrasse. En brasserie, servir les repas et effectuer des préparations simples, salade, croque-monsieur...

- 35 **La Guerche-de-Bretagne** - LP Sainte Thérèse
- ▲ 56 **Vannes** - CFA chambre de métiers du Morbihan

CAP Services hôteliers

Remettre en état les chambres, gérer le linge, préparer et servir le petit déjeuner en salle ou dans les chambres, accueillir les clients et répondre à leurs demandes...

- ◆ 22 **Dinan** - EREA
- ▲ 22 **Ploufragan** - CFA de la Chambre de métiers et de l'artisanat des Côtes d'Armor (CAP rare : voir page 26)
- 29 **Brest** - Lycée et SEP Estran Fénélon
- 35 **La Guerche-de-Bretagne** - LP Sainte Thérèse
- ◆ 35 **Rennes** - LP Louis Guilloux
- 56 **Pontivy** - Lycée et SEP Jeanne d'Arc Saint-Ivy

CAP agricole Opérateur en industries agroalimentaires option transformation de produits alimentaires

L'opérateur ou l'opératrice participe à une ou plusieurs étapes de la production : découpe, désossage, salaison, élaboration et conditionnement des produits...

- ▲ 35 **Vitré** - CFA IFRIA Bretagne

CTM (Certificat technique des métiers) Crêpier

(Le CTM est équivalent à un CAP. Il se prépare en 2 ans après la 3^e.) Préparer la pâte, cuisiner les crêpes et les galettes, accueillir les clients, prendre et servir la commande...

- ▲ 22 **Dinan** - CFA de la Chambre de métiers et de l'artisanat des Côtes d'Armor - site de Dinan

BAC PRO Bio-industries de transformation

Préparation, conduite et surveillance de lignes de fabrication ou de conditionnement automatisés dans les industries agroalimentaires, cosmétiques, pharmaceutiques...

- ▲ 35 **Rennes** - Groupe Antoine Saint-Exupéry - site Giorgio Frassati (1^{re} et terminale seulement - admission après 2^{de}, 1^{re}, terminale ou CAP)
- ◆ 56 **Pontivy** - LEGTA Le Gros Chêne (Temps plein et apprentissage)

SIGLES :

- CCI : Chambre de commerce et d'industrie
- CFA : Centre de formation d'apprentis
- EREA : Etablissement régional d'enseignement adapté
- LEGTA : Lycée d'enseignement général et technologique agricole
- LP : Lycée professionnel
- MFR : Maison familiale et rurale. Les MFR proposent un enseignement en alternance école/entreprise, mais sous statut scolaire.
- SEP : Section d'enseignement professionnel

BAC PRO Boucher charcutier traiteur

Préparation des viandes, jambons, pâtés, etc., élaboration de produits traiteurs, gestion d'entreprise, commercialisation, animation d'une équipe...

- ▲ 29 Brest - CFA de la CCI de Brest - IFAC
- ▲ 35 Bruz - CFA de la chambre de métiers et de l'artisanat d'Ille et Vilaine - Faculté des Métiers
- ▲ 35 Vitré - CFA IFRIA Bretagne

BAC PRO Boulanger pâtissier

Organisation de la fabrication et préparation de pains, viennoiseries, desserts et produits traiteurs, gestion d'entreprise, commercialisation, animation d'une équipe...

- ▲ 22 Dinan - CFA de la Chambre de métiers et de l'artisanat des Côtes d'Armor - site de Dinan
- ◆ 22 Saint-Quay-Portrieux - LP hôtelier la Closerie
- ▲ 29 Brest - CFA de la CCI de Brest - IFAC
- 29 Concarneau - Lycée et SEP Saint Joseph - Saint Marc (site de Concarneau)
- ▲ 29 Quimper - CFA de la Chambre de métiers et de l'artisanat du Finistère
- 29 Quimper - Lycée polyvalent Le Paraclet
- ▲ 35 Bruz - CFA de la chambre de métiers et de l'artisanat d'Ille et Vilaine - Faculté des Métiers
- ◆ 35 Rennes - LP Louis Guilloux
- 56 Priziac - LP Saint-Michel

BAC PRO Commercialisation et services en restauration

Accueil, conseil et accompagnement de la clientèle, mise en place de l'espace de restauration, organisation du service, gestion d'entreprise, mercatique, communication...

- 22 Lannion - LP Saint Joseph - Bossuet
- ▲ 22 Ploufragan - CFA de la Chambre de métiers et de l'artisanat des Côtes d'Armor
- ◆ 22 Saint-Quay-Portrieux - LP hôtelier la Closerie
- ▲ 29 Brest - CFA de la CCI de Brest - IFAC
- 29 Brest - Lycée et SEP Estran Fénelon
- ▲ 29 Quimper - CFA de la Chambre de métiers et de l'artisanat du Finistère
- 29 Quimper - Lycée polyvalent Le Paraclet
- ◆ 29 Quimper - LP Jean Chaptal
- 29 Trégunc - LP Saint Joseph - Saint Marc (site de Trégunc)
- ▲ 35 Bruz - CFA de la CCI de Rennes - Faculté des métiers
- ◆ 35 Dinard - Lycée technologique et SEP hôtelier Yvon Bourges
- 35 La Guerche-de-Bretagne - LP hôtelier Sainte Thérèse
- ◆ 35 Rennes - LP Louis Guilloux
- ▲ 35 Saint-Jouan-des-Guérets - CFA de la CCI Saint Malo Fougères
- 35 Saint-Méen-le-Grand - LP Notre-Dame
- 56 Pontivy - Lycée et SEP Jeanne d'Arc Saint-Ivy
- ▲ 56 Vannes - CFA chambre de métiers du Morbihan
- ◆ 56 Vannes - LP Jean Guéhenno



BAC PRO Cuisine

Connaissance des produits, élaboration des plats, organisation du travail, gestion des stocks, analyse des coûts, relations fournisseurs, management d'une petite équipe...

- 22 Lannion - LP Saint Joseph - Bossuet
- ▲ 22 Ploufragan - CFA de la Chambre de métiers et de l'artisanat des Côtes d'Armor
- ◆ 22 Saint-Quay-Portrieux - LP hôtelier la Closerie
- ▲ 29 Brest - CFA de la CCI de Brest - IFAC
- 29 Brest - Lycée et SEP Estran Fénelon
- ▲ 29 Quimper - CFA de la Chambre de métiers et de l'artisanat du Finistère
- 29 Quimper - Lycée polyvalent Le Paraclet
- ◆ 29 Quimper - LP Jean Chaptal
- 29 Trégunc - LP Saint Joseph - Saint Marc (site de Trégunc)
- ▲ 35 Bruz - CFA de la CCI de Rennes - Faculté des métiers
- ◆ 35 Dinard - Lycée technologique et SEP hôtelier Yvon Bourges
- 35 La Guerche-de-Bretagne - LP hôtelier Sainte Thérèse
- ◆ 35 Rennes - LP Louis Guilloux
- ▲ 35 Saint-Jouan-des-Guérets - CFA de la CCI Saint Malo Fougères
- 35 Saint-Méen-le-Grand - LP Notre-Dame
- 56 Pontivy - Lycée et SEP Jeanne d'Arc Saint-Ivy
- ▲ 56 Vannes - CFA chambre de métiers du Morbihan
- ◆ 56 Vannes - LP Jean Guéhenno

BAC PRO Poissonnier écailler traiteur

Choix, préparation et transformation des poissons, coquillages et crustacés, cuisine, présentation et gestion du point de vente, conseil au client, animation d'équipe...

- ▲ 56 Lorient - CFA de la ville de Lorient

BAC PRO Technicien conseil vente en alimentation option produits alimentaires

Réception et contrôle des produits, stockage, mise en rayon, conseil et vente, organisation et gestion d'un rayon ou d'un petit commerce de proximité...

- 22 Langueux - Ecole Saint-Ilan
- 22 Pabu - Lycée rural du Restneur
- 29 Le Faou - MFR
- 29 Quimper - Lycée Kerustum
- 35 Bain-de-Bretagne - LP Saint-Yves
- 35 Dol-de-Bretagne - Lycée les Vergers
- 35 Montauban de Bretagne - Lycée agricole Saint Nicolas-La Providence
- 35 Saint-Méen-le-Grand - MFR
- 56 Locminé - Lycée Anne de Bretagne
- ◆ 56 Plöermel - Lycée agricole la Touche
- ◆ 56 Pontivy - LEGTA Le Gros Chêne

Arts Artisanat Communication

BAC PRO Artisanat et métiers d'art option communication visuelle plurimédia

Réalisation de projets de communication multi-supports, créations 2D/3D, animations multimédias, web design, packaging, affiches, etc. Pratique des logiciels spécifiques, réalisation de croquis, roughs, prémaquettes...

- ◆ 56 Auray - LP Bertrand Du Guesclin (! voir page 26)

BAC PRO Artisanat et métiers d'art option marchandisage visuel

Aménagement de vitrines, de rayons, de boutiques, mise en valeur des produits, choix des matières, réalisation de prototypes, planning de fabrication, calcul de coûts...

- ◆ 56 Auray - LP Bertrand Du Guesclin (! voir page 26)

BAC PRO Artisanat et métiers d'art option métiers de l'enseigne et de la signalétique

Etude et mise en oeuvre des matériaux, plastiques, métaux, verre, etc., coupe, formage, assemblage, collage, équipements électriques, finition, installation, contrôle et maintenance, gestion et vente...

- ◆ 56 Hennebont - LP Emile Zola

BAC PRO Artisanat et métiers d'art option tapisserie d'ameublement

En atelier, garnissage et habillage de siège et literie, en création ou restauration, réalisation de tentures, etc. : traçage, façonnage, assemblage, finition, et aussi gestion...

- ◆ 22 Tréguier - LP Joseph Savina
- ◆ 56 Auray - LP Bertrand Du Guesclin

BTM (Brevet technique des métiers) Photographe

Prise de vue en extérieur ou studio, traitement de l'image, argentique en labo ou numérique sur ordinateur, vente de matériel, devis, facturation, gestion des stocks...

- ▲ 35 Bruz - CFA de la Chambre de métiers et de l'artisanat (en 3 ans après la 3^e)

Automobile Engins

CAP Aéronautique option structure

Le ou la mécanicienne assemble, installe, entretient et répare les éléments des structures et des systèmes mécaniques et hydrauliques de tout ce qui vole.

- 35 Redon - Lycée et SEP Marcel Callo

CAP Maintenance des matériels

Contrôler, mesurer, régler, démonter et remonter, changer les pièces défectueuses pour assurer le bon fonctionnement des grues, tondeuses, tronçonneuses, moissonneuses, tracteurs...

option A matériels agricoles

- ▲ 22 Dinan - CFA de la Chambre de métiers et de l'artisanat des Côtes d'Armor - site de Dinan
- ◆ 22 Lamballe - Lycée et SEP Henri Avril
- ◆ 56 Locminé - LP Louis Armand

option B matériels de travaux publics et de manutention

- ▲ 35 Louvigné-du-Désert - CFA UNICEM
- ◆ 56 Locminé - LP Louis Armand

option C matériels d'espaces verts

- ▲ 29 Brest - CFA de la CCI de Brest - IFAC
- ▲ 35 Saint-Malo - CFA de la chambre de métiers et de l'artisanat d'Ille et Vilaine - Faculté des métiers
- ◆ 56 Locminé - LP Louis Armand

CAP Maintenance des véhicules

Entretien et réparation de tout ce qui roule : accueil du client, diagnostic de pannes simples, mesures et contrôles, démontage/remontage, changement de pièces, réparations, réglages...

option motocycles

- ▲ 35 Bruz - CFA de la chambre de métiers et de l'artisanat d'Ille et Vilaine - Faculté des Métiers
- ◆ 35 Rennes - LP Jean Jaurès
- ◆ 56 Vannes - LP Jean Guéhenno

option véhicules de transport routier

- ▲ 22 Dinan - CFA de la Chambre de métiers et de l'artisanat des Côtes d'Armor - site de Dinan
- ▲ 56 Lorient - CFA de la ville de Lorient

option voitures particulières

- ▲ 22 Ploufragan - CFA de la Chambre de métiers et de l'artisanat des Côtes d'Armor
- 22 Saint-Brieuc - Lycée polyvalent Sacré-Coeur La Salle
- ◆ 22 Saint-Brieuc - LP Chaptal
- ▲ 29 Brest - CFA de la CCI de Brest - IFAC
- 29 Brest - LP la Croix Rouge La Salle
- ◆ 29 Pont-de-Buis-lès-Quimerch - LP
- ▲ 29 Quimper - CFA de la Chambre de métiers et de l'artisanat du Finistère
- ▲ 35 Bruz - CFA de la chambre de métiers et de l'artisanat d'Ille et Vilaine - Faculté des Métiers
- ▲ 35 Fougères - CFA de la chambre de métiers et de l'artisanat d'Ille et Vilaine - Faculté des métiers
- 35 Redon - Lycée et SEP Marcel Callo
- ◆ 35 Rennes - LP Jean Jaurès
- ▲ 35 Saint-Malo - CFA de la chambre de métiers et de l'artisanat d'Ille et Vilaine - Faculté des métiers
- ▲ 56 Lorient - CFA de la ville de Lorient
- 56 Priziac - LP Saint-Michel
- ▲ 56 Vannes - CFA chambre de métiers du Morbihan
- 56 Vannes - Lycée polyvalent Saint-Joseph Lasalle

CAP Peinture en carrosserie

Le ou la peintre décape, ponce, mastique et applique les sous-couches et les traitements anti-corrosion, avant de passer à la peinture de finition.

- ▲ 22 Dinan - CFA de la Chambre de métiers et de l'artisanat des Côtes d'Armor - site de Dinan
- ◆ 35 Redon - EREA
- ◆ 56 Etel - LP Emile James

CAP Réparation des carrosseries

Le ou la carrossière dépose les pièces, démonte des éléments mécaniques ou électriques avant de remettre en forme les parties endommagées par chocs, moulage ou pression.

- ▲ 22 Dinan - CFA de la Chambre de métiers et de l'artisanat des Côtes d'Armor - site de Dinan
- ▲ 29 Brest - CFA de la CCI de Brest - IFAC
- ◆ 29 Pont-de-Buis-lès-Quimerch - LP
- ▲ 29 Quimper - CFA de la Chambre de métiers et de l'artisanat du Finistère

- ◆ enseignement public (voie scolaire, temps plein)
- enseignement privé (voie scolaire, temps plein)
- ▲ apprentissage
- 📺 en vidéo sur www.nadoz.org

CAP Réparation des carrosseries (suite)

- ▲ 35 Bruz - CFA de la chambre de métiers et de l'artisanat d'Ille et Vilaine - Faculté des Métiers
- ◆ 35 Redon - EREA
- ◆ 35 Tinténiac - LP Bel Air
- ◆ 56 Etel - LP Emile James
- ▲ 56 Lorient - CFA de la ville de Lorient
- ▲ 56 Vannes - CFA chambre de métiers du Morbihan

CAP Réparation entretien des embarcations de plaisance

Entretien courant des bateaux, diagnostic et réparation des pannes : démâter un voilier, changer un joint de moteur, réparer une coque en polyester...

- ◆ 56 Etel - LP Emile James

BAC PRO Aéronautique

Assemblage, installation, contrôle, maintenance et réparation des pièces de la structure d'un avion et des systèmes mécaniques, hydrauliques, électroniques...

option avionique

- ◆ 29 Morlaix - LP Tristan Corbière

(! voir page 26)

option structure

- ◆ 29 Morlaix - LP Tristan Corbière
- (! voir page 26)
- ▲ 35 Redon - Lycée et SEP Marcel Callo (en terminale, apprentissage ou temps plein)

option systèmes

- ◆ 29 Morlaix - LP Tristan Corbière
- (! voir page 26)

BAC PRO Agroéquipement

Conduite, maintenance et réparation de 1^{er} niveau des matériels agricoles, choix et réglages des équipements, organisation, gestion de chantier, entretien, diagnostic...

- 22 Loudéac - MFR
- 22 Pommerit-Jaudy - Lycée Pommerit
- ◆ 29 Elliant - MFR
- 35 Dol-de-Bretagne - Lycée les Vergers
- 35 Montauban de Bretagne - MFR
- 35 Redon - ISSAT Redon (antenne du LEGTP St Jacut les Pins)
- ▲ 56 Gourin - Lycée Saint-Yves (2^{de} temps plein/1^{re} et terminale en apprentissage)

BAC PRO Electromécanicien marine

Conduite et maintenance électrique, mécanique, hydraulique ou frigorifique, des machines principales et auxiliaires d'un navire et de ses équipements, treuils, chaluts...

- ◆ 22 Paimpol - LP maritime Pierre Loti
- ◆ 29 Treffrigat - LP maritime du Guilvinec
- ◆ 35 Saint-Malo - Lycée maritime Florence Arthaud
- ◆ 56 Etel - LP maritime

BAC PRO Maintenance des matériels

Diagnostic, estimation du coût, devis, organisation des interventions, réparations, modifications, planning, gestion des stocks, commandes, conseils aux utilisateurs...

option A matériels agricoles

- ◆ 22 Lamballe - Lycée et SEP Henri Avril
- ▲ 29 Elliant - MFR
- ▲ 35 Montauban de Bretagne - MFR
- ◆ 56 Locminé - LP Louis Armand

option B matériels de travaux publics et de manutention

- ◆ 22 Lamballe - Lycée et SEP Henri Avril
- 29 Pont-l'Abbé - LP Saint-Gabriel
- ▲ 35 Louvigné-du-Désert - CFA UNICEM
- ◆ 56 Locminé - LP Louis Armand

option C matériels d'espaces verts

- ◆ 22 Lamballe - Lycée et SEP Henri Avril
- ▲ 35 Saint-Malo - CFA de la chambre de métiers et de l'artisanat d'Ille et Vilaine - Faculté des métiers
- ◆ 56 Locminé - LP Louis Armand

BAC PRO Maintenance des véhicules

Accueil du client, conseil, contrôle, diagnostic, devis, entretien, réparation, réglage, mise au point, organisation et gestion de l'atelier, planning, animation d'équipe...

option A voitures particulières

- ◆ 22 Loudéac - Lycée et SEP Fulgence Bienvenue
- ▲ 22 Ploufragan - CFA de la Chambre de métiers et de l'artisanat des Côtes d'Armor
- 22 Saint-Brieuc - Lycée polyvalent Sacré-Coeur La Salle
- ◆ 22 Saint-Brieuc - LP Chaptal
- ▲ 29 Brest - CFA de la CCI de Brest - IFAC
- 29 Brest - LP la Croix Rouge La Salle
- ◆ 29 Brest - SEP Vauban - site de Lanroze
- ◆ 29 Carhaix-Plouguer - Lycée polyvalent Paul Sérusier
- ◆ 29 Pont-de-Buis-lès-Quimerch - LP
- 29 Pont-l'Abbé - LP Saint-Gabriel
- ▲ 29 Quimper - CFA de la Chambre de métiers et de l'artisanat du Finistère
- ▲ 35 Bruz - CFA de la chambre de métiers et de l'artisanat d'Ille et Vilaine - Faculté des Métiers
- 35 Cesson-Sévigné - Lycée et SEP Frédéric Ozanam
- 35 Redon - Lycée et SEP Marcel Callo
- ◆ 35 Rennes - LP Jean Jaurès
- ◆ 35 Tinténiac - LP Bel Air
- ◆ 56 Lorient - Lycée polyvalent Jean Baptiste Colbert
- ▲ 56 Vannes - CFA chambre de métiers du Morbihan
- 56 Vannes - Lycée polyvalent Saint-Joseph Lasalle
- ◆ 56 Vannes - LP Jean Guéhenno

option B véhicules de transport routier

- ▲ 22 Dinan - CFA de la Chambre de métiers et de l'artisanat des Côtes d'Armor - site de Dinan
- ◆ 22 Lamballe - Lycée et SEP Henri Avril
- ◆ 29 Carhaix-Plouguer - Lycée polyvalent Paul Sérusier
- 29 Pont-l'Abbé - LP Saint-Gabriel
- ◆ 35 Tinténiac - LP Bel Air
- ◆ 56 Guer - Lycée et SEP Brocéliande
- ▲ 56 Lorient - CFA de la ville de Lorient

option C motocycles

- ◆ 22 Loudéac - Lycée et SEP Fulgence Bienvenue
- ◆ 29 Quimper - LP Roz Glas
- ▲ 35 Bruz - CFA de la chambre de métiers et de l'artisanat d'Ille et Vilaine - Faculté des Métiers
- ◆ 35 Rennes - LP Jean Jaurès

BAC PRO Maintenance nautique

Accueil du client, conseil, essais, contrôles, diagnostic, devis, organisation de la maintenance, planning, coque, moteur, équipements, réparations, modifications...

- ◆ 22 Paimpol - LP maritime Pierre Loti
- ▲ 29 Concarneau - CFA de l'Institut nautique de Bretagne
- ◆ 29 Concarneau - Lycée polyvalent Pierre Guéguin
- 29 Pont-l'Abbé - LP Saint-Gabriel
- ◆ 56 Etel - LP Emile James

BAC PRO Réparation des carrosseries

Accueil du client, réception du véhicule, réparation ou remplacement des éléments détériorés, contrôle de la structure, préparation et mise en peinture, remise en conformité...

- ▲ 22 Dinan - CFA de la Chambre de métiers et de l'artisanat des Côtes d'Armor - site de Dinan
- ▲ 29 Brest - CFA de la CCI de Brest - IFAC
- ◆ 29 Pont-de-Buis-lès-Quimerch - LP
- ◆ 35 Tinténiac - LP Bel Air
- ◆ 56 Etel - LP Emile James

Bâtiment Travaux publics

CAP Carreleur mosaïste

Le carreleur ou la carreleuse passe après le maçon et le plâtrier. Il ou elle sait lire un plan, préparer le support, couper les carreaux, puis les poser, faire les joints et les finitions...

- ▲ 22 Plérin - CFA du bâtiment des Côtes d'Armor
- ◆ 29 Pleyben - LP du bâtiment
- ▲ 29 Quimper - CFA du bâtiment du Finistère
- ▲ 35 Fougères - CFA de la chambre de métiers et de l'artisanat d'Ille et Vilaine - Faculté des métiers
- ◆ 35 Rennes - EREA
- ▲ 35 Saint-Grégoire - CFA du bâtiment d'Ille et Vilaine
- ▲ 56 Vannes - CFA du bâtiment du Morbihan

CAP Constructeur de routes

Construction et entretien des routes, des autoroutes et aussi de parkings, de pistes d'aéroports, de quais de chargement...

- ▲ 56 Plœrmel - CFA des travaux publics de Bretagne

CAP Constructeur en béton armé du bâtiment

La coffreuse ou le coffreur fabrique et pose les moules en bois, métal ou plastique dans lesquels on coule le béton pour former des planchers, des dalles, des poteaux...

- ◆ 22 Saint-Brieuc - LP Eugène Freyssinet
- ▲ 35 Saint-Grégoire - CFA du bâtiment d'Ille et Vilaine

CAP Constructeur en canalisations des travaux publics

Construction, entretien et rénovation des réseaux souterrains de distribution d'eau, ou servant au passage de câbles électriques, de fibres optiques...

- ▲ 56 Plœrmel - CFA des travaux publics de Bretagne

CAP Couvreur

Spécialiste du toit, il ou elle calcule les surfaces, met en place les supports de la couverture et pose les ardoises, tuiles, tôles, et aussi chaume, béton, verre...

- ▲ 22 Plérin - CFA du bâtiment des Côtes d'Armor
- ▲ 29 Brest - CFA des Compagnons du Devoir et du Tour de France
- ▲ 29 Quimper - CFA du bâtiment du Finistère
- ▲ 35 Rennes - CFA des Compagnons du Devoir et du Tour de France
- ▲ 35 Saint-Grégoire - CFA du bâtiment d'Ille et Vilaine
- ▲ 56 Vannes - CFA du bâtiment du Morbihan

CAP Installateur sanitaire

Le plombier installe, entretient et répare les canalisations industrielles et domestiques d'eau, de gaz ou d'air comprimé. Il ou elle pose aussi des appareils sanitaires.

- ◆ 22 Dinan - EREA
- ▲ 22 Plérin - CFA du bâtiment des Côtes d'Armor
- ▲ 29 Quimper - CFA du bâtiment du Finistère
- ▲ 35 Rennes - CFA des Compagnons du Devoir
- ▲ 35 Saint-Grégoire - CFA du bâtiment d'Ille et Vilaine
- 56 Lorient - Lycée et SEP Saint-Joseph La Salle
- ◆ 56 Plœumeur - EREA les Pins
- ◆ 56 Pontivy - LP du Blavet
- ▲ 56 Vannes - CFA du bâtiment du Morbihan

CAP Maçon

Le maçon ou la maçonne monte les murs et les cloisons, en pierre, parpaing ou béton, coule et lisse les dalles. Il ou elle assure l'étanchéité et la protection des bâtiments...

- ◆ 22 Dinan - EREA
- ▲ 22 Plérin - CFA du bâtiment des Côtes d'Armor
- ◆ 22 Quintin - LP Jean Monnet
- ◆ 29 Brest - Lycée polyvalent Dupuy de Lôme
- ◆ ▲ 29 Pleyben - LP du bâtiment
- ▲ 29 Quimper - CFA du bâtiment du Finistère
- ▲ 35 Fougères - CFA de la chambre de métiers et de l'artisanat d'Ille et Vilaine - Faculté des métiers
- ◆ 35 Redon - LP Beaumont
- ▲ 35 Rennes - CFA des Compagnons du Devoir et du Tour de France
- ◆ 35 Rennes - EREA
- ◆ 35 Rennes - Lycée et SEP Pierre Mendès France
- ▲ 35 Saint-Grégoire - CFA du bâtiment d'Ille et Vilaine

- ◆ 56 Plœumeur - EREA les Pins
- ▲ 56 Vannes - CFA du bâtiment du Morbihan

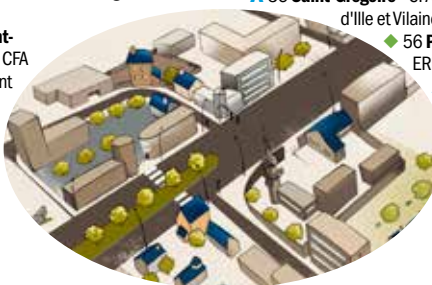

CAP Maintenance de bâtiments de collectivités

Entretien et réparations dans les hôpitaux, les entreprises, les écoles, les immeubles : plomberie, électricité, peinture...

- 22 **Ploubazlanec** - LP Kersa la Salle
- ▲ 29 **Plabennec** - MFR
- ▲ 35 **Saint-Grégoire** - Maison familiale urbaine (antenne CFA MFR de Bretagne)
- ▲ 56 **Ploemeur** - MFR du pays de Lorient
- EREA Les Pins

CAP Marbrier du bâtiment et de la décoration

Un artiste du bâtiment. Il ou elle débite, scie, taille et polit des blocs de marbre pour réaliser des éléments de construction ou de décoration.

- ▲ 35 **Louvigné-du-Désert** - CFA UNICEM

CAP Menuisier aluminium-verre

Vitrines, baies vitrées, vérandas, serres, miroirs... A l'atelier, le constructeur découpe, usine et façonne les pièces. Il ou elle assure aussi la pose sur le chantier.

- ▲ 22 **Plérin** - CFA du bâtiment des Côtes d'Armor

CAP Peintre-applicateur de revêtements

Le peintre habille, protège et décore sols, plafonds, murs et façades, en fonction des désirs des clients. Il ou elle utilise peintures, enduits, colles, papiers peints, dalles, moquettes...

- ▲ 22 **Plérin** - CFA du bâtiment des Côtes d'Armor
- ◆ 29 **Brest** - Lycée polyvalent Dupuy de Lôme
- ▲ 29 **Quimper** - CFA du bâtiment du Finistère
- ◆ 35 **Rennes** - EREA
- ▲ 35 **Saint-Grégoire** - CFA du bâtiment d'Ille et Vilaine
- ▲ 35 **Saint-Malo** - CFA de la chambre de métiers et de l'artisanat d'Ille et Vilaine - Faculté des métiers
- ◆ 35 **Vitré** - LP la Champagne
- ◆ 56 **Ploemeur** - EREA les Pins
- 56 **Priziac** - LP Saint-Michel
- ▲ 56 **Vannes** - CFA du bâtiment du Morbihan

CAP Plâtrier - plaquiste

Le plâtrier participe à l'aménagement intérieur d'un bâtiment. Il ou elle réalise des doublages, cloisons, plafonds, sols, ainsi que des ouvrages décoratifs.

- ▲ 22 **Plérin** - CFA du bâtiment des Côtes d'Armor
- ▲ 29 **Quimper** - CFA du bâtiment du Finistère
- ▲ 35 **Fougères** - CFA de la chambre de métiers et de l'artisanat d'Ille et Vilaine - Faculté des métiers
- ▲ 56 **Vannes** - CFA du bâtiment du Morbihan

CAP Staffeur ornemaniste

Le staffeur est un mélange de plâtre et de fibres utilisé en décoration. Le staffeur ou la staffeuse fabrique et pose des corniches, chapiteaux, colonnes, rosaces...

- ◆ 22 **Tréguier** - LP Joseph Savina

CAP Tailleur de pierre

Un artiste du bâtiment. Il ou elle débite, scie, taille et polit des blocs de grès, de granit pour réaliser des éléments de construction ou de décoration.

- ◆ 22 **Quintin** - LP Jean Monnet
- ▲ 35 **Louvigné-du-Désert** - CFA UNICEM

BAC PRO Aménagement et finition du bâtiment

Analyse d'un dossier de définition de chantier, estimation des coûts, des besoins en personnel et matériaux, planning, organisation, gestion, réalisation des travaux...

- ▲ 22 **Plérin** - CFA du bâtiment des Côtes d'Armor
- ◆ 22 **Saint-Brieuc** - LP Eugène Freyssinet
- ◆ 29 **Brest** - Lycée polyvalent Dupuy de Lôme
- 29 **Landerneau** - Lycée et SEP Saint-Joseph
- ▲ 35 **Saint-Malo** - CFA de la chambre de métiers et de l'artisanat d'Ille et Vilaine - Faculté des métiers
- ◆ 35 **Vitré** - LP la Champagne
- ◆ 56 **Pontivy** - LP du Blavet

BAC PRO Menuiserie aluminium-verre

Préparation, découpe et assemblage à l'atelier, réalisation puis pose de fenêtres, vérandas, verrières, cloisons ou éléments de décoration, organisation et gestion de chantier...

- ◆ 35 **Rennes** - Lycée et SEP Pierre Mendès France

BAC PRO Ouvrages du bâtiment : métallerie

Préparation à l'atelier, réalisation, pose et entretien de charpentes et ossatures de bâtiments, escaliers, cages d'ascenseur, etc., organisation et gestion de chantier...

- ◆ 35 **Rennes** - Lycée et SEP Pierre Mendès France

BAC PRO Technicien d'études du bâtiment option A : études et économie

Participation au dossier d'étude, estimation du coût, préparation des dessins d'exécution, planification des travaux, répartition des tâches, coordination, facturation...

- ◆ 22 **Saint-Brieuc** - LP Eugène Freyssinet
- ◆ 29 **Brest** - Lycée polyvalent Dupuy de Lôme
- 29 **Quimper** - LP le Likès
- ◆ 35 **Rennes** - Lycée et SEP Pierre Mendès France
- 35 **Saint-Malo** - LP Institution Saint Malo la Providence
- 35 **Vitré** - Lycée technologique Jeanne d'Arc
- ◆ 56 **Pontivy** - LP du Blavet

BAC PRO Technicien d'études du bâtiment option B : assistant en architecture

Relevés, esquisses, avant-projets, études techniques, maquettes, dessins d'exécution, CAO-DAO, quantification et estimation partielles d'un projet, suivi de travaux...

- ◆ 22 **Saint-Brieuc** - LP Eugène Freyssinet
- ◆ 29 **Brest** - Lycée polyvalent Dupuy de Lôme

SIGLES :

- CCI : Chambre de commerce et d'industrie
- CFA : Centre de formation d'apprentis
- EREA : Etablissement régional d'enseignement adapté
- LEGTA : Lycée d'enseignement général et technologique agricole
- LP : Lycée professionnel
- MFR : Maison familiale et rurale. Les MFR proposent un enseignement en alternance école/entreprise, mais sous statut scolaire.
- SEP : Section d'enseignement professionnel

- 29 **Quimper** - LP le Likès
- ◆ 35 **Rennes** - Lycée et SEP Pierre Mendès France
- 35 **Saint-Malo** - LP Institution Saint Malo la Providence
- 35 **Vitré** - Lycée technologique Jeanne d'Arc

BAC PRO Technicien du bâtiment : organisation et réalisation du gros oeuvre

Constitution de l'équipe, choix du matériel, organisation des activités, planning, réalisation et suivi des travaux sur le chantier, contrôle qualité...

- ◆ 22 **Quintin** - LP Jean Monnet
- ◆ 29 **Brest** - Lycée polyvalent Dupuy de Lôme
- 29 **Landerneau** - Lycée et SEP Saint-Joseph
- ◆ 29 **Pleyben** - LP du bâtiment
- ◆ 35 **Rennes** - Lycée et SEP Pierre Mendès France
- ▲ 35 **Saint-Grégoire** - CFA du bâtiment d'Ille et Vilaine
- ◆ 56 **Pontivy** - LP du Blavet

BAC PRO Technicien géomètre - topographe

Plans descriptifs à partir de relevés, métrologie, saisie de données, traitements numérique et graphique, implantations de bâtiments, matérialisation de limites de parcelles...

- ◆ 29 **Brest** - Lycée polyvalent Dupuy de Lôme
- ◆ 35 **Rennes** - Lycée et SEP Pierre Mendès France
- ◆ 56 **Pontivy** - LP du Blavet

BAC PRO Travaux publics

Préparation de chantier, quantification des matériels et matériaux, répartition des tâches, planning, mise en oeuvre des travaux, suivi et contrôle de l'ouvrage...

- ◆ 22 **Saint-Brieuc** - LP Eugène Freyssinet
- 56 **Ploërmel** - CFA des travaux publics de Bretagne

Bois Ameublement

CAP Charpentier bois

En atelier, le charpentier prépare les pièces de bois nécessaires ; sur le chantier, il ou elle les assemble et les pose ou remplace des éléments défectueux.

- ▲ 35 **Fougères** - CFA de la chambre de métiers et de l'artisanat d'Ille et Vilaine - Faculté des métiers
- ▲ 35 **Rennes** - CFA des Compagnons du Devoir et du Tour de France
- ▲ 56 **Vannes** - CFA du bâtiment du Morbihan

CAP Constructeur bois

Pour le bâtiment, l'ouvrier ou l'ouvrière contribue à la construction, au levage et à la pose de panneaux de bois, de poutres, de planchers, charpentes, bardages, lambris...



- ▲ 29 **Pleyben** - LP du bâtiment
- ◆ 35 **Dol-de-Bretagne** - LP Alphonse Pellé
- ▲ 35 **Fougères** - CFA de la chambre de métiers et de l'artisanat d'Ille et Vilaine - Faculté des métiers
- ◆ 56 **Pontivy** - LP du Blavet
- 56 **Vannes** - Lycée polyvalent Saint-Joseph Lasalle

CAP Ebéniste

L'ébéniste restaure et fabrique des meubles, des copies d'anciens, à l'unité ou en petite série : un patient travail, du croquis aux finitions...

- ◆ 29 **Landerneau** - Lycée et SEP de l'Elorn
- ◆ 56 **Auray** - LP Bertrand Du Guesclin

CAP Menuisier fabricant de menuiserie, mobilier et agencement

Ce menuisier réalise des ouvrages en bois et dérivés (aggloméré, médium, etc.) : portes, parquets, escaliers, bars... A l'atelier, il ou elle trace, découpe, effectue l'assemblage et la finition.

- ▲ 22 **Dinan** - CFA de la Chambre de métiers et de l'artisanat des Côtes d'Armor - site de Dinan
- ◆ 22 **Guingamp** - LP Jules Verne
- ▲ 22 **Ploufragan** - CFA de la Chambre de métiers et de l'artisanat des Côtes d'Armor
- ▲ 29 **Brest** - CFA des Compagnons du Devoir et du Tour de France
- ▲ 29 **Quimper** - CFA du bâtiment du Finistère
- ◆ 35 **Dol-de-Bretagne** - LP Alphonse Pellé
- ▲ 35 **Fougères** - CFA de la chambre de métiers et de l'artisanat d'Ille et Vilaine - Faculté des métiers
- ◆ 35 **Redon** - LP Beaumont
- ▲ 35 **Rennes** - CFA des Compagnons du Devoir et du Tour de France
- ◆ 35 **Rennes** - Lycée et SEP Pierre Mendès France
- ▲ 35 **Saint-Grégoire** - CFA du bâtiment d'Ille et Vilaine
- ▲ 35 **Saint-Malo** - CFA de la chambre de métiers et de l'artisanat d'Ille et Vilaine - Faculté des métiers
- ◆ 56 **Port-Louis** - LP Julien Crozet
- 56 **Priziac** - LP Saint-Michel
- ▲ 56 **Vannes** - CFA du bâtiment du Morbihan

- ◆ enseignement public (voie scolaire, temps plein)
- enseignement privé (voie scolaire, temps plein)
- ▲ apprentissage
- en vidéo sur www.nadoz.org

CAP Menuisier installateur

Sur le chantier, l'installateur/trice pose les menuiseries d'un bâtiment neuf ou en rénovation : portes, fenêtres, placards, escaliers, comptoirs...

- ▲ 22 **Dinan** - CFA de la Chambre de métiers et de l'artisanat des Côtes d'Armor - site de Dinan
- ▲ 22 **Ploufragan** - CFA de la Chambre de métiers et de l'artisanat des Côtes d'Armor
- ◆ 29 **Plouhinec** - LP Jean Moulin
- ▲ 29 **Quimper** - CFA du bâtiment du Finistère
- ▲ 35 **Fougères** - CFA de la chambre de métiers et de l'artisanat d'Ille et Vilaine - Faculté des métiers
- ▲ 35 **Saint-Grégoire** - CFA du bâtiment d'Ille et Vilaine
- ▲ 35 **Saint-Malo** - CFA de la chambre de métiers et de l'artisanat d'Ille et Vilaine - Faculté des métiers
- ◆ 56 **Ploemeur** - EREA les Pins
- ▲ 56 **Vannes** - CFA du bâtiment du Morbihan

BAC PRO Etude et réalisation d'agencement

Finalisation de l'étude esthétique, définition technique du projet, plans, cahier des charges, organisation et gestion de la mise en oeuvre des aménagements sur le chantier...

- ◆ 29 **Landerneau** - Lycée et SEP de l'Elom

BAC PRO Technicien constructeur bois

Analyse technique d'un ouvrage, plans d'exécution, préparation et réalisation, taille, usinage, assemblage, finition, mise en oeuvre sur le chantier, animation d'équipe...

- ◆ ▲ 22 **Quintin** - LP Jean Monnet (Temps plein et apprentissage)
- ▲ 22 **Saint-Briec** - Lycée polyvalent Sacré-Coeur La Salle (2^{de} temps plein/1^{er} et terminale en apprentissage)
- ◆ 29 **Brest** - Lycée polyvalent Dupuy de Lôme
- ◆ 29 **Pleyben** - LP du bâtiment
- ◆ 35 **Dol-de-Bretagne** - LP Alphonse Pellé
- ◆ 35 **Redon** - LP Beaumont
- ◆ 35 **Rennes** - Lycée et SEP Pierre Mendès France
- 56 **Vannes** - Lycée polyvalent Saint-Joseph Lasalle

BAC PRO Technicien de fabrication bois et matériaux associés

Préparation de la fabrication d'ouvrages, mode opératoire, programmation, choix des outils, mise en oeuvre et suivi de la production, animation d'équipe, contrôle...

- ◆ 29 **Landerneau** - Lycée et SEP de l'Elom

BAC PRO Technicien menuisier-agenceur

Analyse technique d'un ouvrage, préparation de la production à partir du dossier architectural, conduite et suivi de la fabrication et de la mise en oeuvre sur le chantier...

- ◆ 22 **Quintin** - LP Jean Monnet
- 22 **Saint-Briec** - Lycée polyvalent Sacré-Coeur La Salle
- ◆ 22 **Saint-Briec** - LP Eugène Freyssinet
- ◆ 22 **Tréguier** - LP Joseph Savina
- ◆ 29 **Landerneau** - Lycée et SEP de l'Elom
- 29 **Landerneau** - Lycée et SEP Saint-Joseph
- ◆ 29 **Pleyben** - LP du bâtiment
- ◆ ▲ 29 **Plouhinec** - LP Jean Moulin (Temps plein et apprentissage)
- 35 **Cesson-Sévigné** - Lycée et SEP Frédéric Ozanam
- ◆ 35 **Dol-de-Bretagne** - LP Alphonse Pellé
- ◆ 35 **Redon** - LP Beaumont
- ◆ 35 **Rennes** - Lycée et SEP Pierre Mendès France
- ◆ 35 **Vitré** - LP la Champagne
- ◆ 56 **Pontivy** - LP du Blavat
- ◆ 56 **Port-Louis** - LP Julien Crozet
- ▲ 56 **Vannes** - CFA du bâtiment du Morbihan
- 56 **Vannes** - Lycée polyvalent Saint-Joseph Lasalle

Chimie Physique Laboratoire

BAC PRO Laboratoire contrôle qualité

Prélèvements, contrôles et analyses, rédaction de comptes-rendus, entretien des installations, dans les laboratoires d'entreprises ou indépendants, publics et privés...

- 29 **Quimper** - Lycée Kerustum
- ◆ 56 **Pontivy** - LEGTA Le Gros Chêne
- 56 **Saint-Jacut-les-Pins** - LEGTP des Pays de Vilaine (ISSAT)

Commerce Vente

CAP Employé de commerce multi-spécialités

Réceptionner et stocker les marchandises, mettre en rayon les produits, informer les clients, vendre, tenir une caisse...

- ▲ 22 **Dinan** - CFA de la Chambre de métiers et de l'artisanat des Côtes d'Armor - site de Dinan
- ◆ 22 **Lannion** - LP Félix le Dantec
- ◆ 22 **Loudéac** - Lycée et SEP Fulgence Bienvenüe
- ▲ 22 **Ploufragan** - CFA de la Chambre de métiers et de l'artisanat des Côtes d'Armor
- 22 **Saint-Briec** - Lycée polyvalent Sacré-Coeur La Salle
- ▲ 29 **Brest** - CFA de la CCI de Brest - IFAC

- ◆ 29 **Brest** - LP Jules Lesven
- 29 **Morlaix** - LP Notre Dame du Mur - Le Porsmeur
- ▲ 29 **Quimper** - CFA de la Chambre de métiers et de l'artisanat du Finistère
- 29 **Quimper** - LP Le Likés
- ▲ 35 **Bruz** - CFA de la CCI de Rennes - Faculté des métiers
- 35 **Fougères** - Lycée polyvalent J-B Le Taillandier - site Saint Joseph
- 35 **Redon** - LP Notre-Dame
- 35 **Rennes** - Lycée et SEP Saint-Vincent la Providence
- ◆ 35 **Rennes** - LP et SGT Coëtlogon
- ▲ 35 **Saint-Jouan-des-Guérets** - CFA de la CCI Saint Malo Fougères
- ▲ 56 **Vannes** - CFA chambre de métiers du Morbihan
- ◆ 56 **Vannes** - LP Jean Guéhenno

CAP Employé de vente spécialisé option A produits alimentaires

Ce vendeur ou cette vendeuse exerce dans les boulangeries, charcuteries, poissonneries, épiceries, fromageries, etc., ou dans les rayons produits frais des grandes surfaces.

- ▲ 22 **Dinan** - CFA de la Chambre de métiers et de l'artisanat des Côtes d'Armor - site de Dinan
- ▲ 22 **Ploufragan** - CFA de la Chambre de métiers et de l'artisanat des Côtes d'Armor
- ▲ 29 **Brest** - CFA de la CCI de Brest - IFAC
- ▲ 29 **Quimper** - CFA de la Chambre de métiers et de l'artisanat du Finistère
- ▲ 35 **Bruz** - CFA de la CCI de Rennes - Faculté des métiers
- ▲ 35 **Saint-Jouan-des-Guérets** - CFA de la CCI Saint Malo Fougères
- ▲ 56 **Lorient** - CFA de la ville de Lorient
- ▲ 56 **Vannes** - CFA chambre de métiers du Morbihan

CAP Employé de vente spécialisé option B produits d'équipement courant

Ce vendeur ou cette vendeuse est employé dans les magasins spécialisés en électroménager, audiovisuel, sports et loisirs, etc., ou dans les rayons spécialisés des grandes surfaces.

- ▲ 22 **Dinan** - CFA de la Chambre de métiers et de l'artisanat des Côtes d'Armor - site de Dinan
- ◆ 22 **Guingamp** - LP Jules Verne
- ▲ 22 **Ploufragan** - CFA de la Chambre de métiers et de l'artisanat des Côtes d'Armor
- ◆ 29 **Brest** - LP Jules Lesven
- ▲ 35 **Bruz** - CFA de la CCI de Rennes - Faculté des métiers
- 35 **Cesson-Sévigné** - Lycée et SEP Frédéric Ozanam
- ▲ 35 **Saint-Jouan-des-Guérets** - CFA de la CCI Saint Malo Fougères
- 56 **Auray** - SEP Sainte-Anne Saint Louis
- ▲ 56 **Lorient** - CFA de la ville de Lorient
- ▲ 56 **Vannes** - CFA chambre de métiers du Morbihan

CAP Employé de vente spécialisé option D produits de librairie-papeterie-presse

Réception des livres, magazines et produits de papeterie, mise en rayon, gestion des stocks, accueil et information de la clientèle... Autonomie, polyvalence, relationnel et bonne connaissance des produits indispensables.

- ▲ 22 **Ploufragan** - CFA de la Chambre de métiers et de l'artisanat des Côtes d'Armor (CAP rare : voir page 26)

CAP Fleuriste

Accueillir, conseiller, vendre et aussi, connaître les végétaux, savoir les stocker, préparer un bouquet, composer un arrangement floral en fonction d'une demande...

- ▲ 22 **Langueux** - Ecole Saint-Ilan
- ◆ 22 **Merdrignac** - Lycée du Mené
- ▲ 29 **Quimper** - CFA de la Chambre de métiers et de l'artisanat du Finistère
- ▲ 35 **Bruz** - CFA de la CCI de Rennes - Faculté des métiers
- ◆ 56 **Saint-Jean-Brévelay** - LP agricole Le Sullio
- ▲ 56 **Vannes** - CFA chambre de métiers du Morbihan

CAP Vendeur-magasinier en pièces de rechange et équipements automobiles

Réception des produits, gestion informatique du stock, préparation des commandes de pièces, accueil et conseil des clients, garagistes et techniciens...

- ▲ 22 **Dinan** - CFA de la Chambre de métiers et de l'artisanat des Côtes d'Armor - site de Dinan
- 22 **Saint-Briec** - Lycée polyvalent Sacré-Coeur La Salle

BAC PRO Accueil - relation clients et usagers

Réponse aux demandes en face-à-face ou par téléphone, suivi des activités de l'accueil, évaluation de la satisfaction, traitement des réclamations, vente de services...

- ◆ 22 **Dinan** - LP la Fontaine des Eaux
- 22 **Saint-Briec** - Lycée polyvalent Sacré-Coeur La Salle
- ◆ 22 **Saint-Briec** - LP Jean Moulin
- ◆ 29 **Brest** - LP Javouhey
- ◆ 29 **Brest** - LP Jules Lesven
- ▲ 35 **Bruz** - CFA de la CCI de Rennes - Faculté des métiers
- 35 **Redon** - LP Notre-Dame
- 35 **Rennes** - Lycée de la Salle
- ◆ 35 **Rennes** - LP Charles Tillon
- ◆ 35 **Rennes** - LP Louis Guilloux
- ◆ 35 **Saint-Malo** - Lycée polyvalent Jacques Cartier
- 35 **Saint-Malo** - LP Institution Saint Malo la Providence
- 56 **Lorient** - Lycée et SEP Saint-Joseph La Salle
- 56 **Pontivy** - Lycée et SEP Jeanne d'Arc Saint-Ivy
- ◆ 56 **Vannes** - LP Jean Guéhenno
- ◆ 56 **Vannes** - LP Saint-Georges

BAC PRO Commerce

Vente, conseil, fidélisation de la clientèle, animation de la surface de vente, gestion commerciale, approvisionnement, gestion des stocks, évaluation des résultats...

- ▲ 22 **Dinan** - CFA de la Chambre de métiers et de l'artisanat des Côtes d'Armor - site de Dinan
- ◆ 22 **Dinan** - LP la Fontaine des Eaux
- ◆ 22 **Guingamp** - LP Jules Verne
- ◆ 22 **Lamballe** - Lycée et SEP Henri Avril
- ◆ 22 **Loudéac** - Lycée et SEP Fulgence Bienvenüe
- 22 **Ploubazlanec** - LP Kersa la Salle
- ▲ 22 **Ploufragan** - CFA de la Chambre de métiers et de l'artisanat des Côtes d'Armor
- 22 **Saint-Briec** - Lycée polyvalent Sacré-Coeur La Salle
- ◆ 22 **Saint-Briec** - LP Jean Moulin
- ▲ 29 **Brest** - CFA de la CCI de Brest - IFAC
- 29 **Brest** - LP Javouhey

SIGLES :

- CCI : Chambre de commerce et d'industrie
- CFA : Centre de formation d'apprentis
- EREA : Etablissement régional d'enseignement adapté
- LEGTA : Lycée d'enseignement général et technologique agricole
- LP : Lycée professionnel
- MFR : Maison familiale et rurale. Les MFR proposent un enseignement en alternance école/entreprise, mais sous statut scolaire.
- SEP : Section d'enseignement professionnel



- ◆ 29 **Brest** - LP Jules Lesven
- 29 **Brest** - LP La Croix Rouge La Salle
- 29 **Carhaix-Plouguer** - LP Saint-Trémeur (antenne

- lycée Jeanne d'Arc Gourin)
- 29 **Concarneau** - Lycée et SEP Saint Joseph - Saint Marc (site de Concarneau)
- 29 **Landerneau** - Lycée et SEP Saint-Joseph
- ▲ 29 **Quimper** - CFA de la Chambre de métiers et de l'artisanat du Finistère
- 29 **Quimper** - LP Le Likès
- ◆ 29 **Quimperlé** - LP Roz Glas
- 29 **Saint-Pol-de-Léon** - LP ND du Krisker
- ▲ 35 **Bruz** - CFA de la CCI de Rennes - Faculté des métiers
- 35 **Cesson-Sévigné** - Lycée et SEP Frédéric Ozanam
- 35 **Fougères** - Lycée polyvalent J-B Le Taillandier - site Saint Joseph
- 35 **Janzé** - MFR
- 35 **Redon** - LP Notre-Dame
- 35 **Rennes** - Lycée de la Salle
- ◆ 35 **Rennes** - LP Bréguigny
- ◆ 35 **Rennes** - LP et SGT Coëtlogon
- ◆ 35 **Rennes - LP Charles Tillon**
- ◆ 35 **Rennes** - LP Louis Guilloux
- ▲ 35 **Saint-Jouan-des-Guérets** - CFA de la CCI Saint Malo Fougères
- ◆ 35 **Saint-Malo** - Lycée polyvalent Jacques Cartier
- 35 **Saint-Malo** - LP Institution Saint Malo la Providence
- 35 **Vitré** - Lycée technologique Jeanne d'Arc
- 56 **Auray** - SEP Sainte-Anne Saint Louis
- ▲ 56 **Lorient** - CFA de la ville de Lorient
- 56 **Lorient** - Lycée et SEP Saint-Joseph La Salle
- ◆ 56 **Lorient** - LP Marie Le Franc
- 56 **Ploemeur** - LP Notre-Dame de la Paix
- 56 **Ploërmel** - Lycée et SEP La Mennais
- 56 **Pontivy** - Lycée et SEP Jeanne d'Arc Saint-Ivy
- ▲ 56 **Vannes** - CFA chambre de métiers du Morbihan
- 56 **Vannes** - Lycée et SEP Notre-Dame le Ménimur
- ◆ 56 **Vannes** - LP Jean Guéhenno

BAC PRO Technicien conseil vente de produits de jardin

Vente et conseil, organisation du stockage, de la mise en rayon, entretien des végétaux, démonstration des matériels, encadrement d'une équipe de vendeurs...

- 22 **Langueux** - Ecole Saint-Ilan
- ◆ 22 **Merdrignac** - Lycée du Mené
- ◆ 29 **Châteaulin** - Lycée de l'Aulne
- ◆ 56 **Saint-Jean-Brévelay** - LP agricole Le Sullio

BAC PRO Technicien conseil vente en animalerie

Surveillance de l'état sanitaire des animaux, soins, aménagement et gestion du rayon, choix des fournisseurs, documents administratifs, information et conseil des clients...

- ◆ 22 **Merdrignac** - Lycée du Mené
- 35 **Rennes** - Groupe Antoine de Saint-Exupéry - site Giorgio Frassati
- 56 **Guilliers** - MFR

BAC PRO Technicien conseil vente en alimentation option produits alimentaires

Réception et contrôle des produits, stockage, mise en rayon, conseil et vente, organisation et gestion d'un rayon ou d'un petit commerce de proximité...

- 22 **Langueux** - Ecole Saint-Ilan
- 22 **Pabu** - Lycée rural du Restmeur
- 29 **Le Faou** - MFR
- 29 **Quimper** - Lycée Kerustum
- 35 **Bain-de-Bretagne** - LP Saint-Yves
- 35 **Dol-de-Bretagne** - Lycée les Vergers
- 35 **Montauban de Bretagne** - Lycée agricole Saint Nicolas-La Providence
- 35 **Saint-Méen-le-Grand** - MFR
- 56 **Locminé** - Lycée Anne de Bretagne
- 56 **Ploërmel** - Lycée agricole la Touche
- ◆ 56 **Pontivy** - LEGTA Le Gros Chêne

BAC PRO Vente (prospection, négociation, suivi de clientèle)

Prospection de clients, professionnels et particuliers, études de marché, communication, vente et négociation, fidélisation, gestion de clientèle...

- ◆ 22 **Guingamp** - LP Jules Verne
- 22 **Saint-Brieuc** - Lycée polyvalent Sacré-Coeur La Salle
- ◆ 22 **Saint-Brieuc** - LP Jean Moulin
- 29 **Brest** - LP Javouhey
- 29 **Brest** - LP Jules Lesven
- 29 **Morlaix** - LP Notre Dame du Mur - le Porsmeur
- ◆ 29 **Quimper** - LP Jean Chaptal
- 35 **Cesson-Sévigné** - Lycée et SEP Frédéric Ozanam
- 35 **Fougères** - Lycée polyvalent J-B Le Taillandier - site Saint Joseph
- 35 **Redon** - LP Notre-Dame
- 35 **Rennes** - Lycée de la Salle
- ◆ 35 **Rennes** - LP Bréguigny
- ◆ 35 **Rennes** - LP et SGT Coëtlogon
- ◆ 35 **Saint-Malo** - Lycée polyvalent Jacques Cartier
- 35 **Saint-Malo** - LP Institution Saint Malo la Providence
- ◆ 56 **Lorient** - LP Marie Le Franc
- 56 **Ploemeur** - LP Notre-Dame de la Paix
- 56 **Pontivy** - Lycée et SEP Jeanne d'Arc Saint-Ivy
- ◆ 56 **Vannes** - LP Jean Guéhenno
- 56 **Vannes** - LP Saint-Georges

Electricité Électronique Énergie

CAP Installateur thermique

Radiateurs, planchers chauffants, chaudières, panneaux solaires... Le monteur ou la monteuse installe et entretient des systèmes de chauffage, de climatisation et de ventilation.

- ◆ 35 **Rennes** - Lycée et SEP Pierre Mendès France
- 56 **Lorient** - Lycée et SEP Saint-Joseph La Salle
- ▲ 56 **Vannes** - CFA du bâtiment du Morbihan

CAP Préparation et réalisation d'ouvrages électriques

Cet électricien/ne réalise des installations électriques pour des logements, des entreprises, pour l'éclairage public... Il ou elle met en place, raccorde et entretient les équipements.

- ▲ 22 **Dinan** - CFA de la Chambre de métiers et de l'artisanat des Côtes d'Armor - site de Dinan

Les diplômes professionnels par domaines

- ◆ 22 **Lannion** - LP Félix le Dantec
- ▲ 22 **Plérin** - CFA du bâtiment des Côtes d'Armor
- ◆ 29 **Brest** - Lycée polyvalent Dupuy de Lôme
- 29 **Brest** - LP La Croix Rouge La Salle
- ▲ 29 **Quimper** - CFA du bâtiment du Finistère
- ▲ 35 **Bruz** - CFA de la chambre de métiers et de l'artisanat d'Ille et Vilaine - Faculté des Métiers
- 35 **Cesson-Sévigné** - Lycée et SEP Frédéric Ozanam
- ◆ 35 **Dol-de-Bretagne** - LP Alphonse Pellé
- ◆ 35 **Rennes** - LP Jean Jaurès
- ▲ 35 **Saint-Grégoire** - CFA du bâtiment d'Ille et Vilaine
- ◆ 35 **Vitré** - LP la Champagne
- ◆ 56 **Josselin** - LP Ampère
- 56 **Lorient** - Lycée et SEP Saint-Joseph La Salle
- 56 **Priziac** - LP Saint-Michel
- ▲ 56 **Vannes** - CFA du bâtiment du Morbihan

BAC PRO Electromécanicien marine

- Conduite et maintenance électrique, mécanique, hydraulique ou frigorifique, des machines principales et auxiliaires d'un navire et de ses équipements, treuils, chaluts...*
- ◆ 22 **Paimpol** - LP maritime Pierre Loti
 - ◆ 29 **Treffogat** - LP maritime du Guilvinec
 - ◆ 35 **Saint-Malo** - Lycée maritime Florence Arthaud
 - ◆ 56 **Etel** - LP maritime

BAC PRO Métiers de l'électricité et de ses environnements connectés

- Etude, réalisation, mise en service et maintenance des installations électriques et des réseaux, organisation des chantiers, plannings, contrôles, relations client...*
- ◆ 22 **Dinan** - LP la Fontaine des Eaux
 - ◆ 22 **Guingamp** - LP Jules Verne
 - ◆ 22 **Loudéac** - Lycée et SEP Fulgence Bienvenüe
 - ▲ 22 **Plérin** - CFA de l'industrie de Bretagne (antenne de Plérin)
 - 22 **Ploubazlanec** - LP Kersa la Salle
 - ◆ 22 **Saint-Brieuc** - LP Chaptal
 - ◆ 29 **Brest** - Lycée polyvalent Dupuy de Lôme
 - ◆ 29 **Brest** - Lycée et SEP Vauban
 - ◆ 29 **Brest** - LP la Croix Rouge La Salle
 - ◆ 29 **Carhaix-Plouguer** - Lycée polyvalent Paul Sérusier
 - ◆ 29 **Concarneau** - Lycée polyvalent Pierre Guéguin
 - 29 **Landerneau** - Lycée et SEP Saint-Joseph
 - ◆ 29 **Morlaix** - LP Tristan Corbière
 - ◆ 29 **Pont-l'Abbé** - LP Laënnec
 - 29 **Quimper** - LP le Likès
 - 35 **Cesson-Sévigné** - Lycée et SEP Frédéric Ozanam
 - 35 **Fougères** - Lycée polyvalent J-B Le Taillandier - site Saint Joseph
 - 35 **Montauban de Bretagne** - Lycée et SEP La Providence
 - 35 **Redon** - Lycée et SEP Marcel Callo
 - ◆ ▲ 35 **Rennes** - LP et SGT Coëtlogon (Temps plein et apprentissage)
 - ◆ 35 **Rennes** - LP Jean Jaurès
 - ▲ 35 **Saint-Grégoire** - CFA du bâtiment d'Ille et Vilaine
 - ◆ 35 **Saint-Malo** - LP Mauptuis
 - ◆ 35 **Vitré** - LP la Champagne
 - ▲ 56 **Lorient** - CFA de la ville de Lorient

- 56 **Lorient** - Lycée et SEP Saint-Joseph La Salle
- ◆ 56 **Lorient** - Lycée polyvalent Jean Baptiste Colbert
- 56 **Ploërmel** - Lycée et SEP La Mennais
- 56 **Pontivy** - Lycée et SEP Jeanne d'Arc Saint-Ivy
- ◆ 56 **Pontivy** - LP du Blavet
- ◆ 56 **Port-Louis** - LP Julien Crozet
- 56 **Vannes** - Lycée polyvalent Saint-Joseph Lasalle
- ◆ 56 **Vannes** - LP Jean Guéhenno

BAC PRO Systèmes numériques

Préparation des systèmes, assemblage des composants, intégration des logiciels, tests, installation et mise en service sur site, assistance technique, maintenance...

option A Sûreté et sécurité des infrastructures, de l'habitat et du tertiaire

- ◆ 22 **Dinan** - LP la Fontaine des Eaux
- ◆ 22 **Lannion** - LP Félix le Dantec
- ◆ 22 **Saint-Brieuc** - Lycée polyvalent Sacré-Coeur La Salle
- 29 **Brest** - LP la Croix Rouge La Salle
- ◆ 29 **Quimper** - Lycée général et technologique et SEP Yves Thépôt
- ◆ 35 **Rennes** - LP et SGT Coëtlogon
- 35 **Vitré** - Lycée technologique Jeanne d'Arc
- ◆ 56 **Josselin** - LP Ampère

option B Audiovisuels, réseau et équipement domestiques

- ◆ 22 **Dinan** - LP la Fontaine des Eaux
- ◆ 22 **Lannion** - LP Félix le Dantec
- 22 **Saint-Brieuc** - Lycée polyvalent Sacré-Coeur La Salle
- ◆ 29 **Brest** - Lycée et SEP Vauban
- 29 **Quimper** - LP le Likès
- ◆ 35 **Rennes** - LP Charles Tillon
- 35 **Vitré** - Lycée technologique Jeanne d'Arc
- ◆ 56 **Josselin** - LP Ampère
- 56 **Vannes** - Lycée polyvalent Saint-Joseph Lasalle

option C Réseaux informatiques et systèmes communicants

- ◆ 22 **Lannion** - LP Félix le Dantec
- 22 **Saint-Brieuc** - Lycée polyvalent Sacré-Coeur La Salle
- ◆ 29 **Brest** - Lycée et SEP Vauban
- 29 **Brest** - LP la Croix Rouge La Salle
- ◆ 29 **Quimper** - Lycée général et technologique et SEP Yves Thépôt
- 29 **Quimper** - LP le Likès
- ▲ 35 **Bruz** - CFA de la chambre de métiers et de l'artisanat d'Ille et Vilaine - Faculté des Métiers (1^{re} et terminale seulement/admission après 2^{de})
- ◆ 35 **Rennes** - LP Charles Tillon
- ◆ ▲ 35 **Rennes** - LP et SGT Coëtlogon (Temps plein et apprentissage)
- 35 **Saint-Malo** - LP Institution Saint Malo la Providence
- ◆ 56 **Hennebont** - LP Emile Zola
- 56 **Vannes** - Lycée polyvalent Saint-Joseph Lasalle

- ◆ enseignement public (voie scolaire, temps plein)
- enseignement privé (voie scolaire, temps plein)
- ▲ apprentissage
- en vidéo sur www.nadoz.org



BAC PRO Technicien de maintenance des systèmes énergétiques et climatiques

Mise au point, contrôle, organisation de la maintenance, dépannage de tous types d'installations, chaudières, appareils de climatisation, systèmes d'énergies renouvelables...

- ◆ 35 Rennes - Lycée et SEP Pierre Mendès France
- ◆ 56 Pontivy - LP du Blavet

BAC PRO Technicien du froid et du conditionnement d'air

Montage et mise en service des installations frigorifiques ou de climatisation industrielles, maintenance, modifications, planification et suivi de travaux, relations clients...

- ◆ 22 Dinan - LP la Fontaine des Eaux
- ◆ 29 Concarneau - Lycée polyvalent Pierre Guéguin
- 56 Lorient - Lycée et SEP Saint-Joseph La Salle

BAC PRO Technicien en installation des systèmes énergétiques et climatiques

Réalisation d'installations, implantation des équipements, raccordements, configuration, mise en service, organisation, encadrement et suivi de chantier, plannings...

- ▲ 22 Plérin - CFA du bâtiment des Côtes d'Armor
- 22 Saint-Brieuc - Lycée polyvalent Sacré-Coeur La Salle
- ◆ 22 Saint-Brieuc - LP Eugène Freyssinet
- ◆ 29 Brest - Lycée polyvalent Dupuy de Lôme
- ◆ 29 Pleyben - LP du bâtiment
- ▲ 35 Rennes - CFA des Compagnons du Devoir et du Tour de France
- ◆ 35 Rennes - Lycée et SEP Pierre Mendès France
- ▲ 35 Saint-Grégoire - CFA du bâtiment d'Ille et Vilaine
- ◆ 35 Vitré - LP la Champagne
- 56 Lorient - Lycée et SEP Saint-Joseph La Salle
- ◆ 56 Pontivy - LP du Blavet

Gestion Administration

BAC PRO Gestion-administration

Gestion administrative des relations externes (fournisseurs, clients, usagers, banques...), des relations avec le personnel (recrutement, formation, paye, carrière...); gestion administrative interne et gestion des projets de l'entreprise, de l'administration ou de l'association (traitement des informations, réunions, planification et suivi des tâches, espaces collaboratifs, budgets...).

- ◆ 22 Dinan - LP la Fontaine des Eaux
- ◆ 22 Lamballe - Lycée et SEP Henri Avril
- ◆ 22 Lannion - LP Félix le Dantec
- 22 Saint-Brieuc - Lycée polyvalent Sacré-Coeur La Salle
- ◆ 22 Saint-Brieuc - LP Jean Moulin
- 29 Brest - LP Javouhey
- ◆ 29 Brest - LP Jules Lesven
- 29 Douarnenez - LP Sainte Elisabeth
- ◆ 29 Landerneau - Lycée et SEP de l'Elorn

- ◆ 29 Quimper - LP Jean Chaptal
- 29 Quimper - LP le Likès
- 29 Saint-Pol-de-Léon - LP ND du Kreisker
- ◆ 35 Fougères - LP Jean Guehenno
- ◆ 35 Redon - LP Beaumont
- ◆ 35 Rennes - Centre médical et pédagogique (annexe du lycée Chateaubriand)
- 35 Rennes - Lycée de la Salle
- ◆ 35 Rennes - LP Charles Tillon
- ◆ A 35 Rennes - LP et SGT Coëtlogon (Temps plein et apprentissage)
- ◆ 35 Saint-Malo - Lycée polyvalent Jacques Cartier
- ◆ 35 Vitré - LP la Champagne
- 35 Vitré - Lycée technologique Jeanne d'Arc
- ◆ 56 Hennebont - LP Emile Zola
- ◆ 56 Lanester - Lycée et SEP Jean Macé
- 56 Ploemeur - LP Notre-Dame de la Paix
- ◆ 56 Ploemeur - Unité d'enseignement Kerpape
- ◆ 56 Plœrmel - Lycée et SEP La Mennais
- ◆ 56 Questembert - Lycée polyvalent Marcelin Berthelot
- ◆ 56 Vannes - LP Jean Guéhenno
- 56 Vannes - LP Saint-Georges

Hygiène Sécurité

CAP Agent de propreté et d'hygiène

Entretien, nettoyage, remise en état, désinfection, rénovation de locaux industriels, de bureaux, de magasins, d'hôpitaux...

- ▲ 35 Bruz - CFA de la propreté de l'INHNI

CAP Agent de sécurité

Surveillance et gardiennage de locaux, de marchandises, protection de personnes, prévention des vols, des dégradations, des incendies...

- ◆ 22 Rostrenen - LP Rosa Parks
- (! voir page 26)

CAP Gardien d'immeubles

Accueil, information, conseil, entretien des parties communes et des espaces verts, recueil des besoins auprès des habitants, surveillance des installations techniques, intervention en cas de conflit de voisinage...

- ▲ 22 Ploufragan - CFA de la Chambre de métiers et de l'artisanat des Côtes d'Armor (CAP rare : voir page 26)

CAP Propreté de l'environnement urbain-collecte et recyclage

Collecte et tri des déchets, conduite des engins et machines de transport, de nettoyage ou de traitement des déchets, accueil et contrôle dans les déchetteries...

- ▲ 56 Pontivy - LEGTA Le Gros Chêne

BAC PRO Hygiène, propreté, stérilisation

Stérilisation dans les établissements de soin, entretien et bio-nettoyage des blocs opératoires, des laboratoires, des locaux des industries pharmaceutique, optique, électronique, agroalimentaire, nucléaire... Organisation et conduite des interventions, gestion d'équipe...

- ▲ 35 Bruz - CFA de la propreté de l'INHNI
- ◆ 56 Lanester - Lycée et SEP Jean Macé

BAC PRO Métiers de la sécurité

Préparation aux métiers de la sécurité publique (police, gendarmerie, sécurité civile) et privée. Protection des biens, conseil et interventions, secours aux personnes...

- ◆ 22 Rostrenen - LP Rosa Parks
- (! voir page 26)
- 56 Lorient - Lycée et SEP Saint-Joseph La Salle



Industries graphiques

CAP Sérigraphie industrielle

Le ou la sérigraphe maîtrise les techniques d'impression qui permettent de déposer des couches d'encre sur différents supports, textile, verre, plastique, bois, etc., pour la publicité, l'électronique, la décoration de véhicules, l'habillement...

- ◆ 56 Hennebont - LP Emile Zola

CAP Signalétique, enseigne et décor

Réalisation à l'unité ou en série de panneaux de signalisation, panneaux de stands d'exposition, de banderoles, de murs peints, publicitaires ou décoratifs, d'adhésifs...

- ▲ 22 Dinan - CFA de la Chambre de métiers et de l'artisanat des Côtes d'Armor - site de Dinan
- ◆ 56 Auray - LP Bertrand Du Guesclin
- (! voir page 26)

BAC PRO Artisanat et métiers d'art option communication visuelle plurimédia

Réalisation de projets de communication multi-supports, créations 2D/3D, animations multimédias, web design, packaging, affiches, etc. Pratique des logiciels spécifiques, réalisation de croquis, roughs, prémaquettes...

- ◆ 56 Auray - LP Bertrand Du Guesclin
- (! voir page 26)

BAC PRO Réalisation de produits imprimés et plurimédia option A productions graphiques

Conception technique du document avant impression : analyse de la commande, traitement des données informatiques, mise en page, choix des couleurs et des illustrations, contrôle...

- ◆ A 35 Rennes - LP et SGT Coëtlogon (Temps plein et apprentissage)
- 56 Priziac - LP Saint-Michel

BAC PRO Réalisation de produits imprimés et plurimédia option B productions imprimées

Conduite de machines complexes d'impression : préparation et réglage, suivi et contrôle de la production, coordination du travail de l'équipe, finition, découpe, assemblage...

- ◆ A 35 Rennes - LP et SGT Coëtlogon (Temps plein et apprentissage)
- 56 Priziac - LP Saint-Michel

Matériaux : métaux, plastiques, papier

CAP Construction des carrosseries

Mettre en forme et assembler les éléments, préparer les surfaces, participer à l'installation des équipements... L'opérateur/trice en carrosserie participe à la construction et/ou la transformation des carrosseries des automobiles, camions, camping-cars...

- ▲ 22 Dinan - CFA de la Chambre de métiers et de l'artisanat des Côtes d'Armor - site de Dinan

CAP Ferronnier d'art

Réalisation ou restauration, pour des bâtiments publics ou privés, de tous types d'ouvrages en fer forgé, mobilier, lampadaires, rampes, grilles, portails...

- ▲ 22 Ploufragan - CFA de la Chambre de métiers et de l'artisanat des Côtes d'Armor (CAP rare : voir page 26)

CAP Menuisier aluminium-verre

Vitrines, baies vitrées, vérandas, serres, miroirs... A l'atelier, le constructeur découpe, usine et façonne les pièces. Il ou elle assure aussi la pose sur le chantier.

- ▲ 22 Plérin - CFA du bâtiment des Côtes d'Armor

CAP Peinture en carrosserie

Le ou la peintre décape, ponce, mastique et applique les sous-couches et les traitements anti-corrosion, avant de passer à la peinture de finition.

- ▲ 22 Dinan - CFA de la Chambre de métiers et de l'artisanat des Côtes d'Armor - site de Dinan
- ◆ 35 Redon - EREA
- ◆ 56 Etel - LP Emile James

CAP Plasturgie

Mise en place des outillages, préparation de la matière plastique, réglages et lancement de la production, contrôle de la qualité des produits, maintenance de premier niveau...

- ▲ 22 Ploufragan - CFA de la Chambre de métiers et de l'artisanat des Côtes d'Armor (CAP rare : voir page 26)

CAP Réalisation en chaudronnerie industrielle

Cuves, chaudières, coques de navires... Le chaudronnier découpe, plie et met en formes des métaux en feuilles. Il ou elle assemble ensuite les éléments par soudure ou rivetage.

- ▲ 56 Lorient - CFA de la ville de Lorient

CAP Réparation des carrosseries

Le ou la carrossière dépose les pièces, démonte des éléments mécaniques ou électriques avant de remettre en forme les parties endommagées par chocs, moulage ou pression.

- ▲ 22 Dinan - CFA de la Chambre de métiers et de l'artisanat des Côtes d'Armor - site de Dinan
- ▲ 29 Brest - CFA de la CCI de Brest - IFAC
- ◆ 29 Pont-de-Buis-lès-Quimerch - LP
- ▲ 29 Quimper - CFA de la Chambre de métiers et de l'artisanat du Finistère
- ▲ 35 Bruz - CFA de la chambre de métiers et de l'artisanat d'Ille et Vilaine - Faculté des Métiers
- ◆ 35 Redon - EREA
- ◆ 35 Tinténiac - LP Bel Air

- ◆ 56 **Etel** - LP Emile James
- ▲ 56 **Lorient** - CFA de la ville de Lorient
- ▲ 56 **Vannes** - CFA chambre de métiers du Morbihan

CAP Serrurier métallier

Charpentiers métalliques, vérandas, passerelles, escaliers... La ou le métallier usine et met en formes les éléments par pliage, cintrage ou forgeage, avant de les assembler et d'en assurer la pose.

- ◆ 22 **Guingamp** - LP Jules Verne
- ▲ 22 **Plérin** - CFA du bâtiment des Côtes d'Armor
- ◆ 29 **Brest** - Lycée et SEP Vauban
- ▲ 35 **Rennes** - CFA des Compagnons du Devoir et du Tour de France
- ◆ ▲ 35 **Rennes** - Lycée et SEP Pierre Mendès France
- 56 **Priziac** - LP Saint-Michel
- ◆ 56 **Vannes** - LP Jean Guéhenno

CAP agricole Maréchal-ferrant

Le ou la maréchale-ferrante fabrique et adapte les fers au pied du cheval. Il ou elle se déplace d'écurie en centre équestre avec son four, ses fers, son enclume et ses clous...

- 29 **Landivisiau** - MFR

BAC PRO Artisanat et métiers d'art option métiers de l'enseigne et de la signalétique

Etude et mise en oeuvre des matériaux, plastiques, métaux, verre, etc., coupe, formage, assemblage, collage, équipements électriques, finition, installation, contrôle et maintenance, gestion et vente...

- ◆ 56 **Hennebont** - LP Emile Zola

BAC PRO Construction des carrosseries

Réalisation ou adaptation de carrosseries de voitures, camping-cars, ambulances, poids-lourds... Analyse de dossier, calculs, préparation et mise en oeuvre des matériaux, montage et retouches...

- ▲ 22 **Dinan** - CFA de la Chambre de métiers et de l'artisanat des Côtes d'Armor - site de Dinan

BAC PRO Menuiserie aluminium-verre

Préparation à l'atelier, réalisation, pose et entretien de charpentes et ossatures de bâtiments, escaliers, cages d'ascenseur, etc., organisation et gestion de chantier...

- ◆ 35 **Rennes** - Lycée et SEP Pierre Mendès France

BAC PRO Ouvrages du bâtiment : métallerie

Préparation à l'atelier, réalisation, pose et entretien de charpentes et ossatures de bâtiments, escaliers, cages d'ascenseur, etc., organisation et gestion de chantier...

- ◆ 35 **Rennes** - Lycée et SEP Pierre Mendès France

BAC PRO Plastiques et composites

Préparation de la fabrication, choix, montage, réglage des outillages, programmation, conduite et surveillance des installations automatisées, contrôle de la qualité des produits...

- ▲ 35 **Bruz** - CFA de l'industrie de Bretagne (antenne de Bruz)
- ◆ 56 **Lanester** - Lycée et SEP Jean Macé
- ◆ 56 **Questembert** - Lycée polyvalent Marcelin Berthelot

BAC PRO Réparation des carrosseries

Accueil du client, réception du véhicule, réparation ou remplacement des éléments détériorés, contrôle de la structure, préparation et mise en peinture, remise en conformité...

- ▲ 22 **Dinan** - CFA de la Chambre de métiers et de l'artisanat des Côtes d'Armor - site de Dinan
- ▲ 29 **Brest** - CFA de la CCI de Brest - IFAC
- ◆ 29 **Pont-de-Buis-lès-Quimerch** - LP
- ◆ 35 **Tinténiac** - LP Bel Air
- ◆ 56 **Etel** - LP Emile James

BAC PRO Technicien en chaudronnerie industrielle

Transformation du métal en coque de navire ou mât d'éolienne, lecture de plan, analyse de spécifications techniques, pilotage de machines, découpe, pliage, assemblage, contrôle...

- ◆ 22 **Guingamp** - LP Jules Verne
- ▲ 22 **Plérin** - CFA de l'industrie de Bretagne (antenne de Plérin)
- ▲ 29 **Brest** - CFA de l'industrie de Bretagne (antenne de Brest)
- ◆ 29 **Brest** - Lycée et SEP Vauban
- ◆ 29 **Morlaix** - LP Tristan Corbière
- ◆ 29 **Quimper** - Lycée général et technologique et SEP Yves Thépôt
- ▲ 35 **Bruz** - CFA de l'industrie de Bretagne (antenne de Bruz)
- ◆ 35 **Saint-Malo** - LP Maupertuis
- ▲ 56 **Lorient** - CFA de l'industrie de Bretagne (antenne de Lorient)
- ◆ 56 **Lorient** - Lycée polyvalent Jean Baptiste Colbert
- ◆ 56 **Vannes** - LP Jean Guéhenno

Matériaux

Le CFAI de Bretagne propose un bac pro Traitement des matériaux dans son antenne de Saint-Nicolas-de-Redon (44460 - Tél. 02 99 52 54 54)

Productique Mécanique Maintenance industrielle

CAP Agent vérificateur d'appareils extincteurs

Conseil pour l'achat et l'utilisation des appareils de lutte contre l'incendie, installation et mise en service, entretien, vérifications techniques, contrôle de la conformité, remise en état...

- ▲ 22 **Ploufragan** - CFA de la Chambre de métiers et de l'artisanat des Côtes d'Armor (CAP rare : voir page 26)

CAP Conducteur d'installations de production

Conduite de systèmes industriels automatisés : préparation de la production, réglages, surveillance, contrôle qualité, maintenance de 1er niveau...

- 56 **Lorient** - Lycée et SEP Saint-Joseph La Salle

CAP Horlogerie

L'horloger/ère démonte, répare et remonte les mécanismes des montres, réveils, pendules et autres appareils de mesure du temps, mécaniques, électriques ou électroniques.

- ◆ 35 **Rennes** - LP Jean Jaurès
- (! voir page 26)

MAINTENANCE.

Carrosserie, maintenance moto, maintenance agricole, maintenance industrielle... Infos et témoignages sur les métiers et les formations dans **LeBonPlan La maintenance.**

Une animation en ligne sur <http://lebonplan.nadoz.org>



BAC PRO Bio-industries de transformation

Préparation, conduite et surveillance de lignes de fabrication ou de conditionnement automatisées dans les industries agroalimentaires, cosmétiques, pharmaceutiques...

- ▲ 35 **Rennes** - Groupe Antoine Saint-Exupéry - site Giorgio Frassati (1^{er} et terminale seulement - admission après 2^{de}, 1^{er}, terminale ou CAP)
- ◆ ▲ 56 **Pontivy** - LEGTA Le Gros Chêne (Temps plein et apprentissage)

BAC PRO Electromécanicien marine

Conduite et maintenance électrique, mécanique, hydraulique ou frigorifique, des machines principales et auxiliaires d'un navire et de ses équipements, treuils, chaluts...

- ◆ 22 **Paimpol** - LP maritime Pierre Loti
- ◆ 29 **Treffogat** - LP maritime du Guilvinec
- ◆ 35 **Saint-Malo** - Lycée maritime Florence Arthaud
- ◆ 56 **Etel** - LP maritime

BAC PRO Etude et définition de produits industriels

En bureau d'études, création en 3D ou modification assistée par ordinateur d'une partie d'un ensemble mécanique. Etude et analyse, calcul, documentation, choix de solution, plans...

- ◆ 29 **Quimper** - Lycée général et technologique et SEP Yves Thépôt
- ◆ 35 **Rennes** - LP Charles Tillon

BAC PRO Maintenance des équipements industriels

Entretien et réparation des systèmes mécaniques et automatisés. Observation, étude, analyse, diagnostic, organisation et gestion des interventions, propositions d'améliorations...

- ◆ 22 **Dinan** - LP la Fontaine des Eaux
- ▲ 22 **Plérin** - CFA de l'industrie de

Bretagne (antenne de Plérin)

- ▲ 29 **Brest** - CFA de l'industrie de Bretagne (antenne de Brest)
- 29 **Brest** - LP la Croix Rouge La Salle
- ◆ 29 **Brest** - Lycée et SEP Vauban
- ◆ 29 **Landerneau** - Lycée et SEP Saint-Joseph
- ◆ 29 **Quimper** - Lycée général et technologique et SEP Yves Thépôt
- 29 **Quimper** - LP le Likès
- ◆ 29 **Quimperlé** - LP Roz Glas
- ▲ 35 **Bruz** - CFA de l'industrie de Bretagne (antenne de Bruz)
- 35 **Cesson-Sévigné** - Lycée et SEP Frédéric Ozanam
- 35 **Redon** - Lycée et SEP Marcel Callo
- 35 **Redon** - LP Beaumont
- ◆ 35 **Rennes** - LP Jean Jaurès
- ◆ 35 **Saint-Malo** - LP Maupertuis
- ◆ 56 **Hennebont** - LP Emile Zola
- ▲ 56 **Lorient** - CFA de l'industrie de Bretagne (antenne de Lorient)
- 56 **Lorient** - Lycée et SEP Saint-Joseph La Salle
- 56 **Vannes** - Lycée polyvalent Saint-Joseph Lasalle

BAC PRO Microtechniques

Mise au point et maintenance de produits de petite taille combinant mécanique, électronique, optique, automatismes, etc. : webcam, instrument de bord, micromoteur, prothèse...

- ◆ 29 **Morlaix** - LP Tristan Corbière
- ◆ 35 **Rennes** - LP Charles Tillon

BAC PRO Pilote de ligne de production

Préparation, conduite et surveillance d'une ligne de production automatisée ou semi-automatisée, coordination des opérateurs, dans les industries agroalimentaire, pharmaceutique, automobile...

- ▲ 35 **Vitré** - Lycée technologique Jeanne d'Arc (1^{er} et terminale seulement - admission après 2^{de})

SIGLES :

CCI : Chambre de commerce et d'industrie

CFA : Centre de formation d'apprentis

EREA : Etablissement régional d'enseignement adapté

LEGTA : Lycée d'enseignement général et technologique agricole

LP : Lycée professionnel

MFR : Maison familiale et rurale. Les MFR proposent un enseignement en alternance école/entreprise, mais sous statut scolaire.

SEP : Section d'enseignement professionnel

◆ enseignement public (voie scolaire, temps plein)

■ enseignement privé (voie scolaire, temps plein)

▲ apprentissage

☞ en vidéo sur www.nadoz.org



BAC PRO Technicien d'usinage

Analyse du cahier des charges techniques, élaboration du processus, choix, installation et réglage des outils, programmation, lancement et suivi de la production, contrôle...

- ◆ 22 **Saint-Brieuc** - LP Chaptal
- ▲ 29 **Brest** - CFA de l'industrie de Bretagne (antenne de Brest)
- 29 **Quimper** - LP Le Likès
- 35 **Redon** - Lycée et SEP Marcel Callo
- ◆ 35 **Rennes** - LP Charles Tillon
- 56 **Lorient** - Lycée et SEP Saint-Joseph La Salle
- 56 **Pontivy** - Lycée et SEP Jeanne d'Arc Saint-Ivy

BAC PRO Technicien outilleur

Préparation, puis usinage, assemblage et contrôle des outillages qui donneront forme aux plastiques, métaux, caoutchoucs par découpe, emboutissage, moulage, injection...

- ▲ 56 **Lorient** - CFA de l'industrie de Bretagne (antenne de Lorient)
- ◆ 56 **Questembert** - Lycée polyvalent Marcelin Berthelot

Soins Services

CAP Assistant technique en milieu familial et collectif

Entretien des locaux, du linge et des vêtements, préparation et service des repas, dans une maison de retraite, un collège ou un hôpital, ou au domicile des personnes...

- ◆ 22 **Paimpol** - Lycée et SEP Kerraoul
- ◆ 22 **Rostrenen** - LP Rosa Parks
- 22 **Saint-Brieuc** - LP Marie Balavenne
- ◆ 29 **Brest** - SEP Vauban - site de Lanroze
- 29 **Douarnenez** - LP Sainte Elisabeth
- ◆ 29 **Quimperlé** - LP Roz Glas
- ◆ 35 **Fougères** - LP Jean Guehenno
- ◆ 35 **Redon** - LP Beaumont
- ◆ 35 **Rennes** - LP Louis Guilloux
- ◆ 35 **Saint-Malo** - LP Maupertuis

CAP Coiffure

Coupe, mise en forme, séchage, et aussi préparation et application des produits, accueil et conseils personnalisés au client, gestion des rendez-vous, vente...

- ▲ 22 **Dinan** - CFA de la Chambre de métiers et de l'artisanat des Côtes d'Armor - site de Dinan
- 22 **Guingamp** - Lycée Montbareil
- ▲ 22 **Ploufragan** - CFA de la Chambre de métiers et de l'artisanat des Côtes d'Armor
- ▲ 29 **Brest** - CFA de la CCI de Brest - IFAC
- ▲ 29 **Quimper** - CFA de la Chambre de métiers et de l'artisanat du Finistère

- ▲ 35 **Bruz** - CFA de la chambre de métiers et de l'artisanat d'Ille et Vilaine - Faculté des Métiers
- ▲ 35 **Fougères** - CFA de la chambre de métiers et de l'artisanat d'Ille et Vilaine - Faculté des métiers
- ▲ 35 **Saint-Malo** - CFA de la chambre de métiers et de l'artisanat d'Ille et Vilaine - Faculté des métiers
- ◆ 56 **Lorient** - LP Marie Le Franc
- (! voir page 26)
- ▲ 56 **Vannes** - CFA chambre de métiers du Morbihan

CAP Esthétique, cosmétique, parfumerie

Soins du visage et du corps, masques, gommage, épilation, etc., conseil et vente de produits cosmétiques, organisation et gestion des rendez-vous...

- ▲ 29 **Brest** - CFA de la CCI de Brest - IFAC

CAP Petite enfance

Accueil des jeunes enfants, organisation d'activités, hygiène, repas, etc., au domicile des parents, dans une maternelle, une crèche, un centre de loisirs...

- ◆ 22 **Rostrenen** - LP Rosa Parks
- 22 **Saint-Brieuc** - LP Marie Balavenne
- 29 **Morlaix** - LP Notre Dame du Mur - le Porsmeur

CAP Podo-orthésiste

Spécialiste de l'appareillage du pied, il ou elle fabrique, à la main ou sur des machines, des chaussures et semelles orthopédiques : préparation des matières premières, ébauches et gabarits, montage, pose du semelage, assemblage et finitions.

- ▲ 22 **Ploufragan** - CFA de la Chambre de métiers et de l'artisanat des Côtes d'Armor (CAP rare : voir page 26)

CAP agricole Services aux personnes et vente en espace rural

Objectif double : services aux personnes dans des maisons de retraite ou de repos, des centres de loisirs ou de vacances, etc., et accueil et vente dans des petites et moyennes surfaces.

- 22 **Dinan** - LEPPA Services Dominique Savio
- 22 **Loudéac** - LP agricole Xavier Grall
- 22 **Pabu** - Lycée rural du Restmeur
- 22 **Plérin** - MFR
- ◆ 22 **Quessoy** - Lycée La Ville Davy
- ◆ 22 **Saint-Brieuc** - LP Jean Moulin avec section d'enseignement agricole
- ◆ 29 **Châteaulin** - Lycée de l'Aulne
- ◆ 29 **Lesneven** - Lycée du Cleusmeur AGROTECH Formations
- 29 **Plouigneau** - Lycée Sainte Marie
- 29 **Poullan-sur-Mer** - MFR
- 29 **Quimper** - Lycée Kerstum

- 29 **Saint-Renan** - MFR de l'Iroise
- 35 **Bain-de-Bretagne** - LP Saint-Yves
- 35 **Dol-de-Bretagne** - Lycée les Vergers
- 35 **Fougères** - Lycée J-B Le Taillandier site Edmond Michelet
- 35 **Goven** - MFR
- 35 **La Guerche-de-Bretagne** - Groupe Antoine de Saint-Exupéry - site Rose de Lima
- 35 **Montauban de Bretagne** - Lycée agricole Saint Nicolas-La Providence
- 35 **Rennes** - Groupe Antoine de Saint-Exupéry - site Giorgio Frassati
- 35 **Saint-Aubin-du-Cormier** - Lycée J-B Le Taillandier site Saint Aubin
- 35 **Tinténiac** - LP Abbé Pierre
- 56 **Auray** - Lycée agricole Kerplouz La Salle
- 56 **Gourin** - Lycée Saint-Yves
- 56 **Kervignac** - Lycée d'enseignement agricole privé Ker Anna
- 56 **Locminé** - Lycée Anne de Bretagne
- 56 **Malestroit** - Lycée Jean Queindec
- 56 **Ruffiac** - MFR
- 56 **Saint-Jacut-les-Pins** - LEGTP des Pays de Vilaine (ISSAT)
- ◆ 56 **Saint-Jean-Brévelay** - LPA Le Sullio

CTM (Certificat technique des métiers) Toiletteur canin et félin

(Le CTM est équivalent à un CAP. Il se prépare en 2 ans après la 3^e)

Réalisation de toilettes classiques ou concours sur les principales races de chiens et de chats, en respectant les règles d'hygiène et de sécurité, entretien des matériels, vente de produits cosmétiques ou d'accessoires, devis, factures ...

- ▲ 22 **Dinan** - CFA de la Chambre de métiers et de l'artisanat

BAC PRO Accompagnement, soins et services à la personne option A : à domicile

Accompagnement au quotidien de familles, d'enfants, de personnes âgées ou handicapées : aide à la toilette, à la préparation des repas, à la gestion de documents, aménagement et hygiène du domicile, surveillance de l'état de santé...

- 22 **Saint-Brieuc** - LP Marie Balavenne
- 29 **Brest** - Lycée et SEP Estran Fénelon
- 29 **Douarnenez** - LP Sainte Elisabeth
- 29 **Morlaix** - LP Notre Dame du Mur - le Porsmeur
- ◆ 29 **Pont-l'Abbé** - LP Laënnec
- ◆ 35 **Rennes** - Lycée et SEP Jeanne d'Arc
- ◆ 35 **Rennes** - LP Bréguigny
- ◆ 35 **Rennes** - LP et SGT Coëtlogon
- ◆ 56 **Lorient** - LP Marie Le Franc
- ◆ 56 **Vannes** - Lycée et SEP Notre-Dame le Ménimur

BAC PRO Accompagnement, soins et services à la personne option B : en structure

Accompagnement au quotidien de personnes de tous âges en situation de dépendance : soins d'hygiène et de confort, entretien du linge et des locaux, surveillance de l'état de santé, mise en place de projets d'animation...

- ◆ 22 **Dinan** - Lycée la Fontaine des Eaux et SEP Ker Siam
- 22 **Lamballe** - LP Saint-Joseph
- ◆ 22 **Paimpol** - Lycée et SEP Kerraoul
- 22 **Ploubazlanec** - LP Kersa la Salle
- ◆ 22 **Rostrenen** - LP Rosa Parks
- ◆ 22 **Saint-Brieuc** - LP Jean Moulin
- ◆ 22 **Saint-Brieuc** - LP Marie Balavenne
- 29 **Brest** - Lycée et SEP Estran Fénelon
- ◆ 29 **Brest** - Lycée polyvalent Dupuy de Lôme

Santé-Social

Entrer en formation après la 3^e ?

Certains diplômés d'Etat des secteurs paramédical et social ne nécessitent aucun diplôme particulier pour entrer en formation : DE Aide-soignant, DE Auxiliaire de puériculture, DE Accompagnant éducatif et social, DE Moniteur éducateur, DE Technicien de l'intervention sociale et familiale. Avant de se présenter aux concours d'entrée dans les établissements de formation, il est cependant préférable d'acquérir expérience et maturité dans une première formation, CAP Petite enfance, bac pro Accompagnement, soins et services à la personne ou bac pro Services aux personnes et aux territoires par exemple, ou encore en préparant un bac, général ou technologique. Certains diplômés dispensent d'ailleurs des épreuves écrites d'admission.

> Plus d'infos sur www.nadoz.org

- 29 **Douarnenez** - LP Sainte Elisabeth
- ◆ 29 **Landerneau** - Lycée et SEP de l'Elom
- 29 **Morlaix** - LP Notre Dame du Mur - le Porsmeur
- ◆ 29 **Morlaix** - LP Tristan Corbière
- ◆ 29 **Pont-l'Abbé** - LP Laënnec
- 35 **Fougères** - Lycée polyvalent J-B Le Taillandier - site Saint Joseph
- 35 **Rennes** - Lycée et SEP Jeanne d'Arc
- ◆ 35 **Rennes** - LP Bréguigny
- ◆ 35 **Rennes** - LP et SGT Coëtlogon
- ◆ 56 **Josselin** - LP Ampère
- ◆ 56 **Lorient** - LP Marie Le Franc
- 56 **Vannes** - Lycée et SEP Notre-Dame le Ménimur
- ◆ 56 **Vannes** - LP Jean Guehenno

BAC PRO Esthétique cosmétique parfumerie

Soins du visage et du corps, épilation, maquillage, etc., vente, animation commerciale, gestion du matériel et des stocks, gestion administrative et financière...

- 22 **Guingamp** - Lycée Montbareil
- ◆ 56 **Lorient** - LP Marie Le Franc
- (! voir page 26)

BAC PRO Optique lunetterie

Accueil, analyse de la prescription, prise de mesures sur le client, ajustage, entretien et réparation des lunettes, vente de produits optiques, animation commerciale, gestion...

- ◆ 35 **Fougères** - LP Jean Guehenno
- 56 **Ploemeur** - LP Notre-Dame de la Paix

BAC PRO Services aux personnes et aux territoires

A partir des besoins identifiés dans les zones rurales, conception et mise en place d'une offre de services diversifiée : aide à la personne, à domicile ou en structure, animation, loisirs, valorisation du patrimoine...

- ◆ 22 **Caulnes** - Lycée agricole
- 22 **Dinan** - LEPPA Services Dominique Savio
- 22 **Loudéac** - LP agricole Xavier Grall



SERVICES À LA PERSONNE.

Aide à domicile, auxiliaire de vie sociale, responsable de secteur...

Infos et témoignages sur les métiers et les formations dans **LeBonPlan** Les services à la personne.

Une animation en ligne sur

<http://lebonplan.nadoz.org>

- 22 Loudéac - MFR
- 22 Pabu - Lycée rural du Restmeur
- 22 Plérin - MFR
- 22 Quessoy - Lycée La Ville Davy
- ◆ 22 Saint-Brieuc - LP Jean Moulin avec section d'enseignement agricole
- ◆ 29 Châteaulin - Lycée de l'Aulne
- 29 Lesneven - Lycée du Cleusmeur
- AGROTECH Formations
- 29 Morlaix - MFR
- 29 Pleyben - MFR
- 29 Plouigneau - Lycée Sainte Marie
- 29 Plounévez-Lochrist - MFR
- 29 Poullan-sur-Mer - MFR
- 29 Quimper - Lycée Kerustum
- 29 Saint-Renan - MFR de l'Iroise
- 35 Bain-de-Bretagne - LP Saint-Yves
- 35 Baulon - MFR
- 35 Dol-de-Bretagne - Lycée les Vergers
- 35 Fougères - Lycée J-B Le Taillandier site Edmond Michelet
- 35 Goven - MFR
- 35 La Guerche-de-Bretagne - Groupe Antoine de Saint-Exupéry - site Rose de Lima
- 35 Montauban de Bretagne - Lycée agricole Saint Nicolas-La Providence
- 35 Rennes - Groupe Antoine de Saint-Exupéry - site Giorgio Frassati
- 35 Saint-Aubin-d'Aubigné - MFR
- 35 Saint-Aubin-du-Cormier - Lycée J-B Le Taillandier site Saint-Aubin
- 35 Saint-Méen-le-Grand - MFR
- 35 Tinténiac - LP Abbé Pierre
- 35 Vitré - Groupe Antoine de Saint-Exupéry - site Jeanne Jugan
- 56 Auray - Lycée agricole Kerplouz La Salle
- 56 Gourin - Lycée Saint-Yves
- 56 Kervignac - Lycée d'enseignement agricole privé Ker Anna
- 56 Locminé - Lycée Anne de Bretagne
- 56 Malestroit - Lycée Jean Queinnec
- 56 Plœrmel - Lycée agricole la Touche
- 56 Ruffiac - MFR
- 56 Saint-Jacut-les-Pins - LEGTP des Pays de Vilaine (ISSAT)

BAC PRO Services de proximité et vie locale

Accueil, information, soutien, aide à la constitution de dossiers, organisation de rencontres ou d'événements culturels, instruction des demandes de logement, suivi de l'entretien des immeubles...

- activités de soutien et d'aide à l'intégration (A1)

- ◆ 22 Dinan - Lycée la Fontaine des Eaux et SEP Ker Siam
- 22 Saint-Brieuc - LP Marie Balavenne
- 29 Morlaix - LP Notre Dame du Mur - le Porsmeur
- ◆ 35 Rennes - LP Bréquigny

- activités participant à la socialisation et au développement de la citoyenneté (A2)

- ◆ 22 Rostrenen - LP Rosa Parks
- 56 Vannes - Lycée et SEP Notre-Dame le Ménimur

- gestion des espaces ouverts au public (G1)

- ◆ 22 Dinan - Lycée la Fontaine des Eaux et SEP Ker Siam
- ◆ 22 Rostrenen - LP Rosa Parks
- 22 Saint-Brieuc - LP Marie Balavenne

- gestion du patrimoine localif (G2)

- 29 Morlaix - LP Notre Dame du Mur - le Porsmeur
- ◆ 35 Rennes - LP Bréquigny
- 56 Vannes - Lycée et SEP Notre-Dame le Ménimur

Textile Habillement

CAP Cordonnerie multiservice
réparation des chaussures, de la simple remise en état à la rénovation totale, des articles de maroquinerie, robes, vêtements en cuir, et savoir reproduire des pièces, graver des plaques, communication, vente et conseil.

- ◆ 22 Ploufragan - CFA de la Chambre de métiers et de l'artisanat des Côtes d'Armor (CAP rare - voir page 26)

CAP Métier du pressing

Accueil des clients, tri des articles, choix des procédés, conduite des machines de nettoyage à sec ou mouillé, contrôle de la qualité, repassage et livraison...

- ◆ 22 Ploufragan - CFA de la Chambre de métiers et de l'artisanat des Côtes d'Armor (CAP rare - voir page 26)
- ◆ 29 Quimper - EREA Louise Michel
- ◆ 56 Lorient - LP Marie Le Franc

CAP Métiers de la mode - vêtement flou

Participer à la réalisation de modèles variés en respectant les consignes techniques et esthétiques, coupe, préparation de l'essayage, fabrication, finition, relations clients et fournisseurs...

- 22 Saint-Brieuc - Lycée polyvalent Sacré-Coeur La Salle
- ◆ 29 Brest - LP Jules Lesven
- ◆ 56 Locminé - LP Louis Armand

CAP Sellerie générale

Confectionner les sièges, les habillages ou les aménagements intérieurs d'automobiles, de navires ou d'avions, fabriquer ou réparer des fauteuils ou des canapés, travailler le cuir, le bois, le tissu, le plastique...

- ◆ 22 Ploufragan - CFA de la Chambre de métiers et de l'artisanat des Côtes d'Armor (CAP rare - voir page 26)

CAP Sellier harnacheur

Fabriquer, à l'unité ou en série limitée, des selles, des harnais d'attelage, des filets, des licols, voire des articles de maroquinerie, sacs et bagages...

- ◆ 22 Ploufragan - CFA de la Chambre de métiers et de l'artisanat des Côtes d'Armor (CAP rare - voir page 26)

BAC PRO Artisanat et métiers d'art option tapisserie d'ameublement

En atelier, garnissage et habillage de siège et literie, en création ou restauration, réalisation de tentures, etc. : traçage, façonnage, assemblage, finition, et aussi gestion...

- ◆ 22 Tréguier - LP Joseph Savina
- ◆ 56 Auray - LP Bertrand Du Guesclin

BAC PRO Métiers de la mode - vêtements

En bureau d'études, définition des assemblages, réalisation des patronnages et du prototype. Préparation et mise en oeuvre d'une production, contrôle qualité des produits finis...

- 22 Saint-Brieuc - Lycée polyvalent Sacré-Coeur La Salle
- ◆ 22 Saint-Brieuc - LP Jean Moulin
- ◆ 29 Brest - LP Jules Lesven
- 29 Brest - LP la Croix Rouge La Salle
- ◆ 29 Quimperlé - LP Roz Glas
- ◆ 35 Fougères - LP Jean Guehenno

- ◆ 35 Rennes - LP Louis Guilloux
- ◆ 56 Locminé - LP Louis Armand

BAC PRO Métiers du cuir option maroquinerie

En bureau d'études, réalisation des gabarits et montage des prototypes des sacs, ceintures, etc., définition du processus de coupe, rédaction des fiches techniques de fabrication...

- ◆ 35 Fougères - LP Jean Guehenno

BAC PRO Métiers du pressing et de la blanchisserie

Accueil de la clientèle, examen de l'état de l'article, conseils pour la remise à neuf, programmation et conduite des opérations de nettoyage, contrôle qualité, maintenance des installations, devis et factures, encadrement d'équipe...

- ◆ 22 Saint-Brieuc - LP Jean Moulin

Transport Logistique



CAP Conducteur routier marchandises

Établir un itinéraire, prendre en charge les marchandises, conduire et livrer, entretenir le véhicule...

- ◆ 35 Tinténiac - LP Bel Air
- ◆ 56 Guer - Lycée et SEP Brocéliande

CAP Matelot (maritime)

Des marins qualifiés et polyvalents, capables de s'adapter aux activités pratiquées sur le pont (voire aux machines) d'un navire de pêche ou de commerce : mise à l'eau et relevage d'un chalut, conduite du navire, entretien...

- ◆ 22 Paimpol - LP maritime Pierre Loti
- ◆ 29 Treffogat - LP maritime du Guilvinec
- ◆ 35 Saint-Malo - Lycée maritime Florence Arthaud
- ◆ 56 Etel - LP maritime

CAP Opérateur/opératrice logistique

Réception de marchandises, stockage manuel ou à l'aide d'engins, préparation et envoi des commandes, inventaires...

- ◆ 29 Carhaix-Plouguez - Lycée polyvalent Paul Sérusier
- 35 Saint-Méen-le-Grand - MFR
- 56 Plomeur - LP Notre-Dame de la Paix

BAC PRO Conducteur transport routier marchandises

Préparation et organisation d'une mission de transport, chargement, conduite et respect de l'environnement, informatique embarquée, gestion, communication, relation clientèle...

- ◆ 29 Carhaix-Plouguez - Lycée polyvalent Paul Sérusier
- 29 Pont-l'Abbé - LP Saint-Gabriel
- ◆ 35 Tinténiac - LP Bel Air
- ◆ 56 Guer - Lycée et SEP Brocéliande

BAC PRO Conduite et gestion des entreprises maritimes option commerce

Conduite du navire, sécurité, accueil et encadrement des passagers, opérations commerciales à bord, tenue de quart, management d'une équipe, comptabilité et gestion...

- ◆ 22 Paimpol - LP maritime Pierre Loti

École des mousses

L'École des mousses accueille à Brest 220 jeunes de 16 à 17 ans, garçons et filles. Les candidats doivent avoir le niveau 3^e minimum et souhaiter servir dans la Marine. Ces futurs matelots suivront une scolarité de 10 mois. Ils pourront ensuite souscrire un engagement.

Informations dans tous les CIRFA (Centres d'information et de recrutement des forces armées)

- St Brieuc 02 96 01 58 08
- Brest 02 98 22 15 31
- Rennes 02 57 21 80 11
- Lorient 02 97 12 43 60

<http://etremarin.fr> N° Azur : 0810 50 15 01

- ◆ 29 Treffogat - LP maritime du Guilvinec
- ◆ 35 Saint-Malo - Lycée maritime Florence Arthaud
- ◆ 56 Etel - LP maritime

BAC PRO Conduite et gestion des entreprises maritimes option pêche

Conduite du navire, en route et en pêche, sécurité, traitement et commercialisation des captures, management d'une équipe, comptabilité et gestion, investissements...

- ◆ 22 Paimpol - LP maritime Pierre Loti
- ◆ 29 Treffogat - LP maritime du Guilvinec (2^{de} temps plein/ 1^{re} et terminale temps plein ou apprentissage)
- ◆ 35 Saint-Malo - Lycée maritime Florence Arthaud
- ◆ 56 Etel - LP maritime

BAC PRO Logistique

Réception et stockage optimal des marchandises, conduite d'engins, gestion des commandes, préparation et suivi des expéditions, relations clients et fournisseurs...

- ◆ 22 Loudéac - Lycée et SEP Fulgence Bienvenüe
- 29 Brest - LP la Croix Rouge La Salle
- ◆ 29 Carhaix-Plouguez - Lycée polyvalent Paul Sérusier
- 29 Ergué-Gabéric - AFRAL CFA (1^{re} et terminale seulement / admission après 2^{de} ou CAP)
- 29 Pont-l'Abbé - LP Saint-Gabriel
- 35 Bruz - CFA de PROMOTRANS
- ◆ 35 Tinténiac - LP Bel Air
- ◆ 56 Guer - Lycée et SEP Brocéliande
- ◆ 56 Vannes - LP Jean Guéhenno

BAC PRO Transport

Préparation des dossiers de transport, études de marché, analyse des coûts, organisation du transit, dédouanement, stockage, vérification des documents, litiges...

- ◆ 22 Loudéac - Lycée et SEP Fulgence Bienvenüe
- 35 Bruz - CFA de PROMOTRANS

◆ enseignement public (voie scolaire, temps plein)

■ enseignement privé (voie scolaire, temps plein)

▲ apprentissage

☞ en vidéo sur www.nadoz.org

Les enseignements d'exploration en 2^{de} générale et technologique

Les 2^{des} spécifiques

P. 15 à 18 Le tableau des enseignements de 2^{de} et un descriptif des enseignements d'exploration.

Les enseignements d'exploration en classe de 2^{de}

Les enseignements d'exploration **SES** (Sciences économiques et sociales) et **PFEQ** (Principes fondamentaux de l'économie et de la gestion) sont proposés dans tous les lycées publics et privés de l'académie de Rennes.

Arts du cirque

◆ 22 **Tréguier** - Lycée polyvalent Joseph Savina ! (voir ci-dessus)

Biotechnologies

■ 22 **Guingamp** - Lycée Notre-Dame
■ 22 **Lamballe** - Lycée Saint-Joseph
■ 22 **Quintin** - Lycée Jean XXIII
■ 22 **Rostrenen** - Lycée Notre-Dame de Campostal
■ 22 **Saint-Brieuc** - Lycée Saint-Pierre
■ 29 **Brest** - Lycée Estran Fénelon
◆ 29 **Brest** - Lycée polyvalent Dupuy de Lôme
■ 29 **Concarneau** - Lycée Saint Joseph - Saint Marc (site de Concarneau)
◆ 29 **Morlaix** - Lycée Tristan Corbière
■ 29 **Quimper** - Lycée technologique Jean Chaptal
◆ 29 **Quimperlé** - Lycée Kernezec
■ 29 **Saint-Pol-de-Léon** - Lycée ND du Kreisker
■ 35 **Redon** - Lycée Saint-Sauveur
◆ 35 **Rennes** - Lycée Bréquigny
■ 35 **Rennes** - Lycée Saint-Martin
◆ 35 **Saint-Malo** - Lycée Maupertuis
■ 56 **Lanester** - Lycée Jean Macé
■ 56 **Ploemeur** - Lycée Notre-Dame de la Paix
◆ 56 **Pontivy** - LEGTA Le Gros Chêne
■ 56 **Vannes** - Lycée Notre-Dame le Ménimur



SIGLE :

SEP : Section d'enseignement professionnel

Création et activités artistiques : arts du son

◆ 22 **Lannion** - Lycée Félix le Dantec
◆ 29 **Brest** - Lycée La Pérouse - Kerichen
■ 35 **Rennes** - Lycée Assomption
◆ 35 **Rennes** - Lycée Bréquigny
■ 56 **Sainte-Anne-d'Auray** - Lycée Sainte-Anne Saint-Louis
◆ 56 **Vannes** - Lycée Charles de Gaulle

Création et activités artistiques : arts du spectacle

◆ 22 **Tréguier** - Lycée polyvalent Joseph Savina
◆ 29 **Châteaulin** - Lycée Jean Moulin
■ 29 **Landerneau** - Lycée Saint-Sébastien
◆ 35 **Montfort sur Meu** - Lycée René Cassin
◆ 35 **Rennes** - Lycée Bréquigny
■ 35 **Rennes** - Lycée Saint-Martin
◆ 35 **Saint-Malo** - Lycée Maupertuis
◆ 35 **Saint-Malo** - Lycée polyvalent Jacques Cartier
◆ 56 **Lanester** - Lycée Jean Macé
◆ 56 **Lorient** - Lycée polyvalent Jean Baptiste Colbert



Création et activités artistiques : arts visuels

■ 22 **Dinan** - Lycée Cordeliers - Notre-Dame de la Victoire
◆ 22 **Saint-Brieuc** - Lycée Ernest Renan
■ 22 **Saint-Brieuc** - Lycée Saint-Charles
◆ 22 **Tréguier** - Lycée polyvalent Joseph Savina
■ 29 **Brest** - Lycée Estran Charles de Foucauld
◆ 29 **Brest** - Lycée Jules Lesven
◆ 29 **Brest** - Lycée La Pérouse - Kerichen
■ 29 **Châteaulin** - Lycée Saint-Louis
■ 29 **Douarnenez** - Lycée Jean-Marie le Bris
■ 29 **Lesneven** - Lycée Saint-François Notre-Dame
◆ 29 **Quimper** - Lycée de Cornouaille
■ 29 **Quimper** - Lycée le Likès
◆ 35 **Fougères** - Lycée Jean Guéhenno
■ 35 **Redon** - Lycée Saint-Sauveur
◆ 35 **Rennes** - Lycée Bréquigny
■ 35 **Rennes** - Lycée Saint-Martin
■ 35 **Rennes** - Lycée Saint-Martin (Quartier Sainte-Geneviève)
◆ 35 **Saint-Malo** - Lycée polyvalent Jacques Cartier
◆ 56 **Auray** - Lycée Benjamin Franklin
◆ 56 **Lorient** - Lycée Dupuy de Lôme
■ 56 **Lorient** - Lycée Saint-Louis
■ 56 **Pontivy** - Lycée Jeanne d'Arc Saint-Ivy
◆ 56 **Vannes** - Lycée Charles de Gaulle

Création et activités artistiques : patrimoines

◆ 29 **Concarneau** - Lycée polyvalent Pierre Guéguin
■ 35 **Rennes** - Lycée Saint-Martin (Quartier Sainte-Geneviève)
◆ 35 **Vitré** - Lycée Bertrand d'Argentré
◆ 56 **Pontivy** - Lycée Joseph Loth

! Admission

Certaines classes de 2^{de} ont des procédures de recrutement particulières. Elles sont repérées par un ! dans les pages ci-après.
> Interrogez votre professeur principal et/ou un conseiller d'orientation psychologue.

Quelques langues (LV1 et LV2) rares...

Espagnol LV1

◆ 29 **Brest** - Lycée Amiral Ronarc'h
◆ 35 **Rennes** - Lycée Bréquigny
■ 35 **Rennes** - Lycée Jeanne d'Arc
■ 35 **Saint-Malo** - Lycée polyvalent Institution Saint-Malo La Providence

Russe LV1

◆ 35 **Rennes** - Lycée Jean Macé

Breton LV2

■ 22 **Guingamp** - Lycée Notre-Dame
■ 29 **Carhaix-Plouguer** - Lycée Diwan (enseignement immersif en breton)
■ 29 **Douarnenez** - Lycée Saint Blaise Sainte Elisabeth
■ 29 **Lopérec** - Lycée agricole Le Nivot
◆ 29 **Morlaix** - Lycée Tristan Corbière

Chinois LV2

■ 22 **Lannion** - Lycée Saint Joseph - Bossuet
◆ 22 **Saint-Brieuc** - Lycée Ernest Renan
◆ 29 **Brest** - Lycée de l'Harteloire
■ 29 **Quimper** - Lycée le Likès
◆ 35 **Dinard** - Lycée hôtelier Yvon Bourges
◆ 35 **Rennes** - Lycée Emile Zola
◆ 35 **Rennes** - Lycée Pierre Mendès France
■ 35 **Rennes** - Lycée Saint-Martin
◆ 56 **Lorient** - Lycée Dupuy de Lôme
■ 56 **Pontivy** - Lycée Jeanne d'Arc Saint-Ivy

Portugais LV2

◆ 29 **Brest** - Lycée de l'Iroise
◆ 29 **Brest** - Lycée Jules Lesven

Russe LV2

◆ 22 **Saint-Brieuc** - Lycée Ernest Renan
■ 35 **Rennes** - Lycée Saint Vincent La Providence

Turc LV2

◆ 35 **Rennes** - Lycée Bréquigny

Création et culture-design

- ◆ 22 **Tréguier** - Lycée polyvalent Joseph Savina ! (voir ci-contre)
- ◆ 29 **Brest** - Lycée Vauban (voir ci-contre)
- 29 **Quimper** - Lycée polyvalent Le Paraclet
- ◆ 35 **Rennes** - Lycée Bréquigny (voir ci-contre)
- 35 **Rennes** - Lycée Saint-Martin (Quartier Sainte-Geneviève)

Création et innovation technologiques

- ◆ 22 **Dinan** - Lycée la Fontaine des Eaux
- ◆ 22 **Lannion** - Lycée Félix le Dantec
- ◆ 22 **Loudéac** - Lycée Fulgence Bienvenüe
- ◆ 22 **Saint-Brieuc** - Lycée Chaptal
- ◆ 22 **Saint-Brieuc** - Lycée Eugène Freyssinet
- ◆ 22 **Saint-Brieuc** - Lycée polyvalent Sacré-Coeur La Salle
- ◆ 29 **Brest** - Lycée Vauban
- 29 **Brest** - Lycée La Croix Rouge La Salle
- ◆ 29 **Brest** - Lycée polyvalent Dupuy de Lôme
- ◆ 29 **Carhaix-Plouguer** - Lycée polyvalent Paul Sérusier
- ◆ 29 **Landerneau** - Lycée de l'Elorn
- 29 **Landerneau** - Lycée Saint-Sébastien
- ◆ 29 **Morlaix** - Lycée Tristan Corbière
- ◆ 29 **Quimper** - Lycée général et technologique Yves Thépôt
- 29 **Quimper** - Lycée le Likès
- 35 **Cesson-Sévigné** - Lycée Frédéric Ozanam
- ◆ 35 **Fougères** - Lycée Jean Guéhenno
- 35 **Montauban de Bretagne** - Lycée La Providence
- ◆ 35 **Redon** - Lycée Beaumont
- 35 **Redon** - Lycée Marcel Callo
- ◆ 35 **Rennes** - Lycée Bréquigny
- ◆ 35 **Rennes** - Lycée de la Salle
- ◆ 35 **Rennes** - Lycée Pierre Mendès France
- ◆ 35 **Rennes** - Lycée Joliot Curie
- ◆ 35 **Saint-Malo** - Lycée les Rimaïns
- ◆ 35 **Saint-Malo** - Lycée Maupertuis
- ◆ 35 **Vitré** - Lycée Jeanne d'Arc
- 56 **Lorient** - Lycée Saint-Joseph La Salle
- ◆ 56 **Lorient** - Lycée polyvalent Jean Baptiste Colbert
- 56 **Ploërmel** - Lycée Notre-Dame de la Paix
- 56 **Ploërmel** - Lycée La Mennais
- 56 **Pontivy** - Lycée Jeanne d'Arc Saint-Ivy
- ◆ 56 **Questembert** - Lycée polyvalent Marcelin Berthelot
- ◆ 56 **Vannes** - Lycée Alain René Lesage
- 56 **Vannes** - Lycée polyvalent Saint-Joseph Lasalle

Écologie, agronomie, territoire, développement durable

- ◆ 22 **Caulnes** - Lycée agricole
- 22 **Langueux** - Ecole Saint-Ilan
- ◆ 22 **Plouisy** - Lycée agricole Kernilien
- 22 **Pommerit-Jaudy** - Lycée Pommerit



- 22 **Quessoy** - Lycée La Ville Davy
- ◆ 29 **Fouesnant** - Lycée agricole de Bréhoulou

- 29 **Lesneven** - IREO
- 29 **Lesneven** - Lycée du Cleusmeur AGROTECH Formations
- 29 **Lesneven** - Lycée Saint-François Notre-Dame
- 29 **Lopérec** - Lycée agricole le Nivot
- ◆ 29 **Morlaix** - Lycée de Suscinio
- 35 **Dol-de-Bretagne** - Lycée les Vergers
- 35 **Fougères** - Lycée J-B Le Taillandier site Edmond Michelet
- 35 **Fougères** - Lycée polyvalent J-B Le Taillandier - site Notre-Dame des Marais
- ◆ 35 **Le Rheu** - Lycée agricole Théodore Monod
- 35 **Rennes** - Groupe Antoine de Saint-Exupéry - site Giorgio Frassati
- 35 **Vitré** - Groupe Antoine de Saint-Exupéry - site Jeanne Jugan
- 56 **Auray** - Lycée agricole Kerplouz La Salle
- 56 **Ploërmel** - Lycée agricole la Touche
- 56 **Pontivy** - LEAP Kerleboast
- ◆ 56 **Pontivy** - LEGTA Le Gros Chêne

Éducation physique et sportive

- ◆ 22 **Paimpol** - Lycée Kerraoul
- ◆ 29 **Douarnenez** - Lycée Jean-Marie le Bris
- 29 **Quimperlé** - Lycée Notre-Dame de Kerbertrand
- ◆ 35 **Cesson-Sévigné** - Lycée Sévigné
- ◆ 35 **Redon** - Lycée Beaumont
- 56 **Pontivy** - Lycée Jeanne d'Arc Saint-Ivy

Informatique et création numérique

- 22 **Dinan** - Lycée Cordeliers - Notre-Dame de la Victoire
- ◆ 22 **Dinan** - Lycée la Fontaine des Eaux
- ◆ 22 **Guingamp** - Lycée Auguste Pavie
- ◆ 22 **Guingamp** - Lycée Notre-Dame
- ◆ 22 **Lamballe** - Lycée Henri Avril
- 22 **Lamballe** - Lycée Saint-Joseph
- ◆ 22 **Lannion** - Lycée Félix le Dantec
- ◆ 22 **Quintin** - Lycée Jean XXIII
- 22 **Rostrenen** - Lycée Notre-Dame de Campostal
- ◆ 22 **Saint-Brieuc** - Lycée Eugène Freyssinet
- 22 **Saint-Brieuc** - Lycée polyvalent Sacré-Coeur La Salle
- ◆ 22 **Saint-Brieuc** - Lycée Rabelais
- 22 **Saint-Brieuc** - Lycée Saint-Charles
- ◆ 29 **Brest** - Lycée Amiral Ronarc'h
- 29 **Brest** - Lycée Estran Charles de Foucauld
- ◆ 29 **Brest** - Lycée Vauban
- 29 **Brest** - Lycée La Croix Rouge La Salle
- ◆ 29 **Brest** - Lycée naval de Brest
- ◆ 29 **Carhaix-Plouguer** - Lycée polyvalent Paul Sérusier
- 29 **Châteaulin** - Lycée Saint-Louis
- ◆ 29 **Landerneau** - Lycée de l'Elorn
- 29 **Landerneau** - Lycée Saint-



- Sébastien
- 29 **Landivisiau** - Lycée Saint-Esprit
- 29 **Lesneven** - Lycée Saint-François Notre-Dame
- 29 **Morlaix** - Lycée Notre-Dame du Mur - Le Porsmeur
- ◆ 29 **Morlaix** - Lycée Tristan Corbière
- ◆ 29 **Pont-l'Abbé** - Lycée René Laënnec
- ◆ 29 **Quimper** - Lycée Brizeux
- ◆ 29 **Quimper** - Lycée de Cornouaille
- ◆ 29 **Quimper** - Lycée général et technologique Yves Thépôt
- 29 **Quimper** - Lycée le Likès
- 29 **Quimper** - Lycée Sainte Thérèse
- ◆ 29 **Quimper** - Lycée technologique Jean Chaptal
- ◆ 29 **Quimperlé** - Lycée Kerneuzec
- ◆ 29 **Saint-Pol-de-Léon** - Lycée ND du Kreisker
- 35 **Bruz** - Lycée Saint-Joseph
- ◆ 35 **Cambourg** - Lycée F.R. de Chateaubriand
- 35 **Dol-de-Bretagne** - Lycée Saint-Magloire
- ◆ 35 **Fougères** - Lycée Jean Guéhenno
- 35 **Fougères** - Lycée polyvalent J-B Le Taillandier - site Notre-Dame des Marais
- ◆ 35 **Montfort sur Meu** - Lycée René Cassin
- 35 **Redon** - Lycée Saint-Sauveur
- 35 **Rennes** - Lycée Assomption
- ◆ 35 **Rennes** - Lycée Bréquigny
- 35 **Rennes** - Lycée de la Salle
- 35 **Rennes** - Lycée Jeanne d'Arc
- ◆ 35 **Rennes** - Lycée Jean Macé
- ◆ 35 **Rennes** - Lycée Joliot Curie
- ◆ 35 **Rennes** - Lycée René Descartes
- 35 **Rennes** - Lycée Saint-Martin
- 35 **Saint-Grégoire** - Lycée Jean-Paul II
- 35 **Saint-Malo** - Lycée les Rimaïns
- ◆ 35 **Saint-Malo** - Lycée Maupertuis
- 35 **Saint-Malo** - Lycée polyvalent Institution Saint-Malo La Providence
- ◆ 35 **Saint-Malo** - Lycée polyvalent Jacques Cartier
- 35 **Vitré** - Lycée Jeanne d'Arc
- ◆ 56 **Auray** - Lycée Benjamin Franklin
- 56 **Hennebont** - Lycée Notre-Dame du Voué
- ◆ 56 **Lanester** - Lycée Jean Macé
- ◆ 56 **Lorient** - Lycée Dupuy de Lôme
- ◆ 56 **Lorient** - Lycée Saint-Joseph La Salle
- 56 **Lorient** - Lycée Saint-Louis
- ◆ 56 **Ploërmel** - Lycée La Mennais
- ◆ 56 **Pontivy** - Lycée Joseph Loth
- 56 **Sainte-Anne-d'Auray** - Lycée Sainte-Anne Saint-Louis
- ◆ 56 **Vannes** - Lycée polyvalent Saint-Joseph Lasalle
- ◆ 56 **Vannes** - Lycée Saint-François Xavier
- 56 **Vannes** - Lycée Saint-Paul

Langues et cultures de l'Antiquité : Grec

- ◆ 22 **Lannion** - Lycée Félix le Dantec
- ◆ 22 **Loudéac** - Lycée Fulgence Bienvenüe
- ◆ 22 **Saint-Brieuc** - Lycée Ernest Renan
- 22 **Saint-Brieuc** - Lycée Saint-Pierre
- ◆ 29 **Brest** - Lycée Amiral Ronarc'h
- 29 **Brest** - Lycée Estran Charles de Foucauld
- ◆ 29 **Brest** - Lycée La Pérouse - Kerichen
- 29 **Brest** - Lycée Sainte Anne
- 29 **Landivisiau** - Lycée Saint-Esprit
- 29 **Lesneven** - Lycée Saint-François Notre-Dame
- ◆ 29 **Morlaix** - Lycée Tristan Corbière

- ◆ 29 **Quimper** - Lycée Brizeux
- ◆ 35 **Rennes** - Lycée Chateaubriand
- ◆ 35 **Rennes** - Lycée Emile Zola
- 35 **Saint-Malo** - Lycée polyvalent Institution Saint-Malo La Providence
- ◆ 56 **Lorient** - Lycée Dupuy de Lôme
- ◆ 56 **Vannes** - Lycée Alain René Lesage
- 56 **Vannes** - Lycée Saint-François Xavier

Langues et cultures de l'Antiquité : Latin

- 22 **Dinan** - Lycée Cordeliers - Notre-Dame de la Victoire
- ◆ 22 **Dinan** - Lycée la Fontaine des Eaux
- 22 **Gouarec** - Lycée Notre-Dame de Campostal
- ◆ 22 **Guingamp** - Lycée Auguste Pavie
- 22 **Lamballe** - Lycée Saint-Joseph
- ◆ 22 **Lannion** - Lycée Félix le Dantec
- 22 **Lannion** - Lycée Saint-Joseph - Bossuet
- ◆ 22 **Loudéac** - Lycée Fulgence Bienvenüe
- 22 **Quintin** - Lycée Jean XXIII
- 22 **Rostrenen** - Lycée Notre-Dame de Campostal
- ◆ 22 **Saint-Brieuc** - Lycée Ernest Renan
- 22 **Saint-Brieuc** - Lycée Saint-Charles
- 22 **Saint-Brieuc** - Lycée Saint-Pierre
- ◆ 22 **Tréguier** - Lycée polyvalent Joseph Savina
- ◆ 29 **Brest** - Lycée Amiral Ronarc'h
- ◆ 29 **Brest** - Lycée de l'Harteloire
- ◆ 29 **Brest** - Lycée de l'Iroise
- 29 **Brest** - Lycée Estran Charles de Foucauld
- 29 **Brest** - Lycée Javouhey
- ◆ 29 **Brest** - Lycée La Pérouse - Kerichen
- 29 **Brest** - Lycée Sainte Anne
- ◆ 29 **Carhaix-Plouguer** - Lycée polyvalent Paul Sérusier
- 29 **Châteaulin** - Lycée Saint-Louis
- 29 **Concarneau** - Lycée Saint-Joseph - Saint Marc (site de Concarneau)
- ◆ 29 **Douarnenez** - Lycée Jean-Marie le Bris
- 29 **Douarnenez** - Lycée Saint Blaise Sainte Elisabeth
- ◆ 29 **Landerneau** - Lycée de l'Elorn
- 29 **Landivisiau** - Lycée Saint-Esprit
- 29 **Lesneven** - Lycée Saint-François Notre-Dame
- 29 **Morlaix** - Lycée Notre-Dame du Mur - Le Porsmeur
- ◆ 29 **Morlaix** - Lycée Tristan Corbière
- ◆ 29 **Pont-l'Abbé** - Lycée René Laënnec
- 29 **Pont-l'Abbé** - Lycée Saint-Gabriel
- ◆ 29 **Quimper** - Lycée Brizeux
- ◆ 29 **Quimper** - Lycée de Cornouaille
- 29 **Quimper** - Lycée le Likès
- 29 **Quimper** - Lycée Sainte Thérèse
- ◆ 29 **Quimperlé** - Lycée Kerneuzec
- 29 **Quimperlé** - Lycée Notre-Dame de Kerbertrand
- 29 **Saint-Pol-de-Léon** - Lycée ND du Kreisker
- ◆ 35 **Cesson-Sévigné** - Lycée Sévigné
- 35 **Montauban de Bretagne** - Lycée La Providence

◆ enseignement public (voie scolaire)
 ■ enseignement privé (voie scolaire)
 en vidéo sur www.nadoz.org

Langues et cultures de l'Antiquité : Latin (suite)

- ◆ 35 **Montfort sur Meu** - Lycée René Cassin
- 35 **Redon** - Lycée Saint-Sauveur
- 35 **Rennes** - Lycée Assomption
- ◆ 35 **Rennes** - Lycée Bréquigny
- ◆ 35 **Rennes** - Lycée Chateaubriand
- ◆ 35 **Rennes** - Lycée Emile Zola
- 35 **Rennes** - Lycée Saint-Vincent la Providence
- ◆ 35 **Rennes** - Lycée Jean Macé
- ◆ 35 **Rennes** - Lycée Joliot Curie
- ◆ 35 **Rennes** - Lycée René Descartes
- 35 **Rennes** - Lycée Saint-Martin
- 35 **Rennes** - Lycée Saint-Martin (Quartier Sainte-Geneviève)
- 35 **Retiers** - Lycée J-M de la Mennais (annexe Assomption)
- 35 **Saint-Malo** - Lycée polyvalent Institution Saint-Malo La Providence
- 35 **Vitré** - Lycée Jeanne d'Arc
- ◆ 56 **Guer** - Lycée Brocéliande
- 56 **Hennebont** - Lycée Notre-Dame du Voeu
- ◆ 56 **Hennebont** - Lycée Victor Hugo
- ◆ 56 **Lanester** - Lycée Jean Macé
- ◆ 56 **Lorient** - Lycée Dupuy de Lôme
- ◆ 56 **Lorient** - Lycée polyvalent Jean Baptiste Colbert
- 56 **Lorient** - Lycée Saint-Louis
- ◆ 56 **Ploërmel** - Lycée La Mennais
- 56 **Pontivy** - Lycée Jeanne d'Arc Saint-Ivy
- ◆ 56 **Questembert** - Lycée polyvalent Marcelin Berthelot
- ◆ 56 **Vannes** - Lycée Alain René Lesage
- 56 **Vannes** - Lycée Saint François Xavier
- 56 **Vannes** - Lycée Saint-Paul

LV3

Allemand

- ◆ 22 **Dinan** - Lycée la Fontaine des Eaux
- 29 **Pont-l'Abbé** - Lycée Saint-Gabriel
- 29 **Saint-Pol-de-Léon** - Lycée ND du Kreisker
- 56 **Pontivy** - Lycée Jeanne d'Arc Saint-Ivy

Arabe

- 22 **Saint-Brieuc** - Lycée Saint-Charles
- 29 **Carhaix-Plouguier** - Lycée Diwan
- ◆ 35 **Rennes** - Lycée Chateaubriand

Breton

- ◆ 22 **Guingamp** - Lycée Auguste Pavie
- 29 **Douarnenez** - Lycée Saint Blaise Sainte Elisabeth
- ◆ 29 **Landivisiau** - Lycée Saint-Esprit
- ◆ 29 **Morlaix** - Lycée Tristan Corbière
- ◆ 29 **Quimper** - Lycée Brizeux
- ◆ 35 **Rennes** - Lycée Jean Macé
- ◆ 56 **Hennebont** - Lycée Victor Hugo

Chinois

- 22 **Lannion** - Lycée Saint-Joseph - Bossuet
- ◆ 22 **Saint-Brieuc** - Lycée Ernest Renan
- ◆ 29 **Brest** - Lycée de l'Harteloire
- ◆ 29 **Brest** - Lycée Estran Charles de Foucauld
- ◆ 29 **Quimper** - Lycée le Likès
- ◆ 35 **Rennes** - Lycée Emile Zola
- 35 **Rennes** - Lycée Saint-Martin
- 35 **Saint-Malo** - Lycée polyvalent Institution Saint-Malo La Providence
- ◆ 56 **Lorient** - Lycée Dupuy de Lôme
- 56 **Lorient** - Lycée Saint-Louis
- 56 **Pontivy** - Lycée Jeanne d'Arc Saint-Ivy

Espagnol

- ◆ 22 **Dinan** - Lycée la Fontaine des Eaux
- 22 **Quintin** - Lycée Jean XXIII
- 22 **Saint-Brieuc** - Lycée Saint-Charles
- 29 **Pont-l'Abbé** - Lycée Saint-Gabriel
- ◆ 29 **Quimper** - Lycée Brizeux
- 35 **Fougères** - Lycée polyvalent J-B Le Taillandier - site Notre-Dame des Marais
- 35 **Redon** - Lycée Saint-Sauveur
- 56 **Vannes** - Lycée Saint-Paul

Italien

- 22 **Dinan** - Lycée Cordeliers - Notre-Dame de la Victoire
- ◆ 22 **Dinan** - Lycée la Fontaine des Eaux
- 22 **Gouarec** - Lycée Notre-Dame de Campostal
- ◆ 22 **Guingamp** - Lycée Auguste Pavie
- ◆ 22 **Lannion** - Lycée Félix le Dantec
- 22 **Lannion** - Lycée Saint-Joseph - Bossuet
- 22 **Rostrenen** - Lycée Notre-Dame de Campostal
- ◆ 22 **Saint-Brieuc** - Lycée Ernest Renan
- ◆ 22 **Saint-Brieuc** - Lycée Rabelais
- 22 **Saint-Brieuc** - Lycée Saint-Pierre
- ◆ 29 **Brest** - Lycée Amiral Ronarc'h
- ◆ 29 **Brest** - Lycée de l'Harteloire
- 29 **Morlaix** - Lycée Notre-Dame du Mur - Le Porsmeur
- ◆ 29 **Quimper** - Lycée de Cornouaille
- ◆ 29 **Quimper** - Lycée Sainte Thérèse
- ◆ 29 **Quimperlé** - Lycée Kerneuzec
- ◆ 35 **Bain-de-Bretagne** - Lycée Jean Brito
- ◆ 35 **Montfort sur Meu** - Lycée René Cassin
- 35 **Redon** - Lycée Saint-Sauveur
- ◆ 35 **Rennes** - Lycée Assomption
- ◆ 35 **Rennes** - Lycée Emile Zola
- ◆ 35 **Rennes** - Lycée Jean Macé
- 35 **Rennes** - Lycée Saint-Martin
- 35 **Rennes** - Lycée Saint-Vincent La Providence
- 35 **Saint-Grégoire** - Lycée Jean-Paul II
- 35 **Saint-Malo** - Lycée polyvalent Institution Saint-Malo La Providence
- ◆ 35 **Saint-Malo** - Lycée polyvalent Jacques Cartier
- ◆ 56 **Lanester** - Lycée Jean Macé
- ◆ 56 **Lorient** - Lycée Dupuy de Lôme
- ◆ 56 **Lorient** - Lycée polyvalent Jean Baptiste Colbert
- ◆ 56 **Vannes** - Lycée Alain René Lesage
- 56 **Vannes** - Lycée Saint François Xavier
- 56 **Vannes** - Lycée Saint-Paul

Japonais

- ◆ 35 **Cesson-Sévigné** - Lycée Sévigné
- 35 **Rennes** - Lycée Assomption
- 56 **Lorient** - Lycée Saint-Louis
- 56 **Vannes** - Lycée Saint-Paul

Langue des signes française

- ◆ 56 **Hennebont** - Lycée Victor Hugo

Portugais

- ◆ 29 **Brest** - Lycée de l'Iroise
- ◆ 35 **Rennes** - Lycée Chateaubriand
- 35 **Rennes** - Lycée Saint-Martin (Quartier Sainte-Geneviève)

Russe

- 22 **Lamballe** - Lycée Saint-Joseph
- ◆ 29 **Brest** - Lycée La Pérouse - Kerichen
- ◆ 29 **Quimper** - Lycée de Cornouaille
- ◆ 35 **Rennes** - Lycée Chateaubriand
- 35 **Rennes** - Lycée Saint-Vincent La Providence
- ◆ 56 **Lorient** - Lycée Dupuy de Lôme

Littérature et société

- 22 **Dinan** - Lycée Cordeliers - Notre-Dame de la Victoire
- ◆ 22 **Dinan** - Lycée la Fontaine des Eaux
- ◆ 22 **Guingamp** - Lycée Auguste Pavie
- 22 **Guingamp** - Lycée Notre-Dame
- ◆ 22 **Lamballe** - Lycée Henri Avril
- 22 **Lamballe** - Lycée Saint-Joseph
- ◆ 22 **Lannion** - Lycée Félix le Dantec
- 22 **Lannion** - Lycée Saint-Joseph - Bossuet
- ◆ 22 **Loudéac** - Lycée Fulgence Bienvenüe
- 22 **Loudéac** - Lycée Saint-Joseph
- ◆ 22 **Paimpol** - Lycée Kerraoul
- 22 **Quintin** - Lycée Jean XXIII
- 22 **Rostrenen** - Lycée Notre-Dame de Campostal
- ◆ 22 **Saint-Brieuc** - Lycée Ernest Renan
- 22 **Saint-Brieuc** - Lycée Eugène Freyssinet
- ◆ 22 **Saint-Brieuc** - Lycée Rabelais
- ◆ 22 **Saint-Brieuc** - Lycée Saint-Charles
- 22 **Saint-Brieuc** - Lycée Saint-Pierre
- ◆ 22 **Tréguier** - Lycée polyvalent Joseph Savina
- ◆ 29 **Brest** - Lycée Amiral Ronarc'h
- ◆ 29 **Brest** - Lycée de l'Harteloire
- ◆ 29 **Brest** - Lycée de l'Iroise
- 29 **Brest** - Lycée Estran Charles de Foucauld
- 29 **Brest** - Lycée Javouhey
- 29 **Brest** - Lycée Jules Lesven
- 29 **Brest** - Lycée La Croix Rouge La Salle
- 29 **Brest** - Lycée La Pérouse - Kerichen
- ◆ 29 **Brest** - Lycée naval de Brest
- 29 **Brest** - Lycée Sainte Anne
- 29 **Carhaix-Plouguier** - Lycée Diwan (enseignement immersif en breton)
- ◆ 29 **Carhaix-Plouguier** - Lycée polyvalent Paul Sérusier
- ◆ 29 **Châteaulin** - Lycée Jean Moulin
- 29 **Châteaulin** - Lycée Saint-Louis
- 29 **Concarneau** - Lycée Saint-Joseph - Saint Marc (site de Concarneau)
- ◆ 29 **Concarneau** - Lycée polyvalent Pierre Guéguin
- ◆ 29 **Douarnenez** - Lycée Jean-Marie le Bris
- 29 **Douarnenez** - Lycée Saint Blaise Sainte Elisabeth
- ◆ 29 **Landerneau** - Lycée de l'Elorn
- 29 **Landerneau** - Lycée Saint-Sébastien
- ◆ 29 **Landivisiau** - Lycée du Léon
- 29 **Landivisiau** - Lycée Saint-Esprit
- 29 **Lesneven** - Lycée Saint-François Notre-Dame
- 29 **Morlaix** - Lycée Notre-Dame du Mur - Le Porsmeur
- ◆ 29 **Morlaix** - Lycée Tristan Corbière
- ◆ 29 **Pont-l'Abbé** - Lycée René Laënnec
- 29 **Pont-l'Abbé** - Lycée Saint-Gabriel
- ◆ 29 **Quimper** - Lycée Brizeux
- ◆ 29 **Quimper** - Lycée de Cornouaille
- 29 **Quimper** - Lycée le Likès
- 29 **Quimper** - Lycée Sainte Thérèse
- ◆ 29 **Quimperlé** - Lycée Kerneuzec
- ◆ 29 **Quimperlé** - Lycée Notre-Dame de Kerbertrand
- 29 **Saint-Pol-de-Léon** - Lycée ND du Kreisker
- ◆ 35 **Bain-de-Bretagne** - Lycée Jean Brito
- ◆ 35 **Bruz** - Lycée Anita Conti
- ◆ 35 **Bruz** - Lycée Saint-Joseph
- 35 **Cesson-Sévigné** - Lycée Frédéric Ozanam
- ◆ 35 **Cesson-Sévigné** - Lycée Sévigné
- ◆ 35 **Combourg** - Lycée F.R. de Chateaubriand
- 35 **Dol-de-Bretagne** - Lycée Saint-Magloire
- ◆ 35 **Fougères** - Lycée Jean Guéhenno
- 35 **Fougères** - Lycée polyvalent J-B Le Taillandier - site Notre-Dame des Marais
- ◆ 35 **Le Rheu** - Lycée agricole Théodore Monod
- 35 **Montauban de Bretagne** - Lycée La Providence
- ◆ 35 **Montfort sur Meu** - Lycée René Cassin
- ◆ 35 **Redon** - Lycée Beaumont
- 35 **Redon** - Lycée Saint-Sauveur
- ◆ 35 **Rennes** - Centre médical et pédagogique (annexe du lycée Chateaubriand)
- 35 **Rennes** - Lycée Assomption
- ◆ 35 **Rennes** - Lycée Bréquigny
- ◆ 35 **Rennes** - Lycée Chateaubriand
- 35 **Rennes** - Lycée de la Salle
- ◆ 35 **Rennes** - Lycée Emile Zola
- 35 **Rennes** - Lycée Jeanne d'Arc
- ◆ 35 **Rennes** - Lycée Pierre Mendès France
- 35 **Rennes** - Lycée Saint-Vincent la Providence
- ◆ 35 **Rennes** - Lycée Jean Macé
- ◆ 35 **Rennes** - Lycée Joliot Curie
- ◆ 35 **Rennes** - Lycée René Descartes
- 35 **Rennes** - Lycée Saint-Martin
- 35 **Rennes** - Lycée Saint-Martin (Quartier Sainte-Geneviève)
- ◆ 35 **Rennes** - Lycée Victor et Héléne Basch
- 35 **Retiers** - Lycée J-M de la Mennais (annexe Assomption)
- 35 **Saint-Grégoire** - Lycée Jean-Paul II
- ◆ 35 **Saint-Malo** - Lycée Maupertuis
- 35 **Saint-Malo** - Lycée polyvalent Institution Saint-Malo La Providence
- ◆ 35 **Saint-Malo** - Lycée polyvalent Jacques Cartier
- ◆ 35 **Vitré** - Lycée Bertrand d'Argentré
- 35 **Vitré** - Lycée Jeanne d'Arc
- ◆ 56 **Auray** - Lycée Benjamin Franklin
- ◆ 56 **Guer** - Lycée Brocéliande
- 56 **Hennebont** - Lycée Notre-Dame du Voeu
- ◆ 56 **Hennebont** - Lycée Victor Hugo
- ◆ 56 **Lanester** - Lycée Jean Macé
- ◆ 56 **Lorient** - Lycée Dupuy de Lôme
- 56 **Lorient** - Lycée Saint-Joseph La Salle
- ◆ 56 **Lorient** - Lycée polyvalent Jean Baptiste Colbert
- 56 **Lorient** - Lycée Saint-Louis
- 56 **Ploërmel** - Lycée La Mennais
- 56 **Pontivy** - Lycée Jeanne d'Arc Saint-Ivy
- ◆ 56 **Pontivy** - Lycée Joseph Loth
- ◆ 56 **Questembert** - Lycée polyvalent Marcelin Berthelot
- 56 **Sainte-Anne-d'Auray** - Lycée Sainte-Anne Saint-Louis
- ◆ 56 **Vannes** - Lycée Alain René Lesage
- ◆ 56 **Vannes** - Lycée Charles de Gaulle
- 56 **Vannes** - Lycée Saint François Xavier
- 56 **Vannes** - Lycée Saint-Paul

Méthodes et pratiques scientifiques

- 22 **Dinan** - Lycée Cordeliers - Notre-Dame de la Victoire
- ◆ 22 **Dinan** - Lycée la Fontaine des Eaux
- ◆ 22 **Guingamp** - Lycée Auguste Pavie
- 22 **Guingamp** - Lycée Notre-Dame

- ◆ 22 **Lamballe** - Lycée Henri Avril
- 22 **Lamballe** - Lycée Saint-Joseph
- ◆ 22 **Lannion** - Lycée Félix le Dantec
- ◆ 22 **Lannion** - Lycée Saint-Joseph - Bossuet
- ◆ 22 **Loudéac** - Lycée Fulgence Bienvenüe
- 22 **Loudéac** - Lycée Saint-Joseph
- ◆ 22 **Paimpol** - Lycée Kerraoul
- 22 **Quintin** - Lycée Jean XXIII
- 22 **Rostrenen** - Lycée Notre-Dame de Campostal
- ◆ 22 **Saint-Brieuc** - Lycée Ernest Renan
- ◆ 22 **Saint-Brieuc** - Lycée Eugène Freyssinet
- ◆ 22 **Saint-Brieuc** - Lycée Rabelais
- 22 **Saint-Brieuc** - Lycée Saint-Charles
- 22 **Saint-Brieuc** - Lycée Saint-Pierre
- ◆ 22 **Tréguier** - Lycée polyvalent Joseph Savina
- ◆ 29 **Brest** - Lycée Amiral Ronarc'h
- ◆ 29 **Brest** - Lycée de l'Harteloire
- ◆ 29 **Brest** - Lycée de l'Iroise
- 29 **Brest** - Lycée Estran Charles de Foucauld
- 29 **Brest** - Lycée Javouhey
- 29 **Brest** - Lycée La Croix Rouge La Salle
- ◆ 29 **Brest** - Lycée La Pérouse - Kerichen
- ◆ 29 **Brest** - Lycée naval de Brest
- ◆ 29 **Brest** - Lycée polyvalent Dupuy de Lôme
- 29 **Brest** - Lycée Sainte Anne
- 29 **Carhaix-Plouguer** - Lycée Diwan (enseignement immersif en breton)
- ◆ 29 **Carhaix-Plouguer** - Lycée polyvalent Paul Sérusier
- ◆ 29 **Châteaulin** - Lycée Jean Moulin
- 29 **Châteaulin** - Lycée Saint-Louis
- 29 **Concarneau** - Lycée Saint-Joseph - Saint Marc (site de Concarneau)
- ◆ 29 **Concarneau** - Lycée polyvalent Pierre Guéguin
- ◆ 29 **Douarnenez** - Lycée Jean-Marie le Bris
- 29 **Douarnenez** - Lycée Saint Blaise Sainte Elisabeth
- ◆ 29 **Landerneau** - Lycée de l'Elorn
- 29 **Landerneau** - Lycée Saint-Sébastien
- ◆ 29 **Landivisiau** - Lycée du Léon
- 29 **Landivisiau** - Lycée Saint-Esprit
- 29 **Lesneven** - Lycée Saint-François Notre-Dame
- ◆ 29 **Morlaix** - Lycée Notre-Dame du Mur - Le Porsmeur
- ◆ 29 **Morlaix** - Lycée Tristan Corbière
- ◆ 29 **Pont-l'Abbé** - Lycée René Laënnec
- 29 **Pont-l'Abbé** - Lycée Saint-Gabriel
- ◆ 29 **Quimper** - Lycée Brizeux
- ◆ 29 **Quimper** - Lycée de Cornouaille
- ◆ 29 **Quimper** - Lycée général et technologique Yves Thépôt
- 29 **Quimper** - Lycée le Likès
- 29 **Quimper** - Lycée Sainte Thérèse
- ◆ 29 **Quimperlé** - Lycée Kerneuzec
- 29 **Quimperlé** - Lycée Notre-Dame de Kerbertrand
- ◆ 35 **Bain-de-Bretagne** - Lycée Jean Brito
- ◆ 35 **Bruz** - Lycée Anita Conti
- ◆ 35 **Bruz** - Lycée Saint-Joseph
- 35 **Cesson-Sévigné** - Lycée Frédéric Ozanam
- ◆ 35 **Cesson-Sévigné** - Lycée Sévigné
- ◆ 35 **Combourg** - Lycée FR. de Chateaubriand
- 35 **Dol-de-Bretagne** - Lycée Saint-Magloire
- ◆ 35 **Fougères** - Lycée Jean Guéhenno
- 35 **Fougères** - Lycée polyvalent J-B Le

- Taillandier - site Notre-Dame des Marais
- ◆ 35 **Le Rheu** - Lycée agricole Théodore Monod
- 35 **Montauban de Bretagne** - Lycée La Providence
- ◆ 35 **Montfort sur Meu** - Lycée René Cassin
- ◆ 35 **Redon** - Lycée Beaumont
- 35 **Redon** - Lycée Marcel Callo
- 35 **Redon** - Lycée Saint-Sauveur
- 35 **Rennes** - Lycée Assomption
- ◆ 35 **Rennes** - Lycée Bréquigny
- ◆ 35 **Rennes** - Lycée Chateaubriand
- ◆ 35 **Rennes** - Lycée Emile Zola
- ◆ 35 **Rennes** - Lycée Pierre Mendès France
- 35 **Rennes** - Lycée Saint-Vincent la Providence
- ◆ 35 **Rennes** - Lycée Jean Macé
- ◆ 35 **Rennes** - Lycée Joliot Curie
- ◆ 35 **Rennes** - Lycée René Descartes
- 35 **Rennes** - Lycée Saint-Martin
- 35 **Rennes** - Lycée Saint-Martin (Quartier Sainte-Geneviève)
- ◆ 35 **Rennes** - Lycée Victor et Hélène Basch
- 35 **Retiers** - Lycée J-M de la Mennais (annexe Assomption)
- 35 **Saint-Grégoire** - Lycée Jean-Paul II
- 35 **Saint-Malo** - Lycée les Rimains
- ◆ 35 **Saint-Malo** - Lycée Maupertuis
- 35 **Saint-Malo** - Lycée polyvalent Institution Saint-Malo La Providence
- ◆ 35 **Saint-Malo** - Lycée polyvalent Jacques Cartier
- ◆ 35 **Vitré** - Lycée Bertrand d'Argentré
- 35 **Vitré** - Lycée Jeanne d'Arc
- ◆ 56 **Auray** - Lycée Benjamin Franklin
- 56 **Gourin** - Lycée Jeanne d'Arc
- ◆ 56 **Guer** - Lycée Brocéliande
- 56 **Hennebont** - Lycée Notre-Dame du Voeu
- ◆ 56 **Hennebont** - Lycée Victor Hugo
- ◆ 56 **Lanester** - Lycée Jean Macé
- ◆ 56 **Lorient** - Lycée Dupuy de Lôme
- 56 **Lorient** - Lycée Saint-Joseph La Salle
- ◆ 56 **Lorient** - Lycée polyvalent Jean Baptiste Colbert
- 56 **Lorient** - Lycée Saint-Louis
- 56 **Ploërmel** - Lycée La Mennais
- 56 **Pontivy** - Lycée Jeanne d'Arc Saint-Ivy
- ◆ 56 **Pontivy** - Lycée Joseph Loth
- ◆ 56 **Questembert** - Lycée polyvalent Marcelin Berthelot
- 56 **Sainte-Anne-d'Auray** - Lycée Sainte-Anne Saint-Louis
- ◆ 56 **Vannes** - Lycée Alain René Lesage
- ◆ 56 **Vannes** - Lycée Charles de Gaulle
- 56 **Vannes** - Lycée polyvalent Saint-Joseph Lasalle
- 56 **Vannes** - Lycée Saint-François Xavier
- 56 **Vannes** - Lycée Saint-Paul

Santé et social

- 22 **Guingamp** - Lycée Notre-Dame
- 22 **Lamballe** - Lycée Saint-Joseph
- ◆ 22 **Paimpol** - Lycée Kerraoul
- 22 **Rostrenen** - Lycée Notre-Dame de Campostal
- ◆ 22 **Saint-Brieuc** - Lycée Ernest Renan
- 22 **Saint-Brieuc** - Lycée Saint-Pierre
- 29 **Brest** - Lycée Estran Fénelon
- ◆ 29 **Brest** - Lycée polyvalent Dupuy de Lôme



- 29 **Concarneau** - Lycée Saint-Joseph - Saint Marc (site de Concarneau)
- ◆ 29 **Morlaix** - Lycée Tristan Corbière
- ◆ 29 **Quimper** - Lycée technologique Jean Chaptal
- ◆ 29 **Quimperlé** - Lycée Kerneuzec
- 29 **Saint-Pol-de-Léon** - Lycée ND du Kreisker
- 35 **Fougères** - Lycée polyvalent J-B Le Taillandier - site Notre-Dame des Marais
- 35 **Redon** - Lycée Saint-Sauveur
- ◆ 35 **Rennes** - Lycée Bréquigny
- 35 **Rennes** - Lycée Saint-Martin
- ◆ 35 **Saint-Malo** - Lycée Maupertuis
- ◆ 56 **Lanester** - Lycée Jean Macé
- ◆ 56 **Lorient** - Lycée Dupuy de Lôme
- ◆ 56 **Lorient** - Lycée polyvalent Jean Baptiste Colbert
- 56 **Lorient** - Lycée Saint-Louis
- 56 **Vannes** - Lycée Notre-Dame le Ménimur

Sciences de l'ingénieur

- ◆ 22 **Dinan** - Lycée la Fontaine des Eaux
- ◆ 22 **Lannion** - Lycée Félix le Dantec
- 22 **Lannion** - Lycée Saint-Joseph - Bossuet
- ◆ 22 **Loudéac** - Lycée Fulgence Bienvenüe
- ◆ 22 **Saint-Brieuc** - Lycée Chaptal
- ◆ 22 **Saint-Brieuc** - Lycée Eugène Freyssinet
- 22 **Saint-Brieuc** - Lycée polyvalent Sacré-Coeur La Salle
- ◆ 29 **Brest** - Lycée Vauban
- 29 **Brest** - Lycée La Croix Rouge La Salle
- ◆ 29 **Brest** - Lycée polyvalent Dupuy de Lôme
- ◆ 29 **Carhaix-Plouguer** - Lycée polyvalent Paul Sérusier
- ◆ 29 **Landerneau** - Lycée de l'Elorn
- 29 **Landerneau** - Lycée Saint-Sébastien
- 29 **Morlaix** - Lycée Notre-Dame du Mur - Le Porsmeur
- ◆ 29 **Morlaix** - Lycée Tristan Corbière
- ◆ 29 **Quimper** - Lycée général et technologique Yves Thépôt
- ◆ 29 **Quimper** - Lycée le Likès
- ◆ 35 **Bain-de-Bretagne** - Lycée Jean Brito
- 35 **Bruz** - Lycée Saint-Joseph
- 35 **Cesson-Sévigné** - Lycée Frédéric Ozanam
- ◆ 35 **Cesson-Sévigné** - Lycée Sévigné
- ◆ 35 **Fougères** - Lycée Jean Guéhenno
- 35 **Montauban de Bretagne** - Lycée La Providence
- ◆ 35 **Redon** - Lycée Beaumont
- 35 **Redon** - Lycée Marcel Callo
- 35 **Rennes** - Lycée Assomption
- ◆ 35 **Rennes** - Lycée Bréquigny
- 35 **Rennes** - Lycée Pierre Mendès France
- ◆ 35 **Rennes** - Lycée Joliot Curie



Les 2^{des} spécifiques

Certains bacs et BT nécessitent de passer par une classe de seconde spécifique.

Vers le bac techno musique et danse

- 29 **Brest** - Lycée Estran Fénelon

Vers le bac techno Sciences et technologies de l'hôtellerie et de la restauration (STHR)

- 22 **Lannion** - Lycée Saint-Joseph - Bossuet
- 29 **Quimper** - Lycée polyvalent Le Paraclet
- ◆ 35 **Dinard** - Lycée hôtelier Yvon Bourges

Vers le BT métiers de la musique

- 22 **Saint-Brieuc** - Lycée polyvalent Sacré-Coeur La Salle

- 35 **Saint-Malo** - Lycée les Rimains
- ◆ 35 **Saint-Malo** - Lycée Maupertuis
- 35 **Vitré** - Lycée Jeanne d'Arc
- 56 **Lorient** - Lycée Saint-Joseph La Salle
- ◆ 56 **Lorient** - Lycée polyvalent Jean Baptiste Colbert
- 56 **Ploërmel** - Lycée La Mennais
- 56 **Pontivy** - Lycée Jeanne d'Arc Saint-Ivy
- ◆ 56 **Pontivy** - Lycée Joseph Loth
- ◆ 56 **Questembert** - Lycée polyvalent Marcelin Berthelot
- ◆ 56 **Vannes** - Lycée Alain René Lesage
- 56 **Vannes** - Lycée polyvalent Saint-Joseph Lasalle

Sciences et laboratoire

- ◆ 22 **Paimpol** - Lycée Kerraoul
- 22 **Quintin** - Lycée Jean XXIII
- ◆ 22 **Saint-Brieuc** - Lycée Ernest Renan
- 29 **Brest** - Lycée Estran Charles de Foucauld
- ◆ 29 **Brest** - Lycée Vauban
- ◆ 29 **Quimper** - Lycée technologique Jean Chaptal
- 29 **Saint-Pol-de-Léon** - Lycée ND du Kreisker
- 35 **Cesson-Sévigné** - Lycée Frédéric Ozanam
- ◆ 35 **Rennes** - Lycée Bréquigny
- ◆ 35 **Rennes** - Lycée Joliot Curie
- ◆ 56 **Lanester** - Lycée Jean Macé
- ◆ 56 **Lorient** - Lycée polyvalent Jean Baptiste Colbert
- 56 **Ploemeur** - Lycée Notre-Dame de la Paix

- ◆ enseignement public (voie scolaire)
- enseignement privé (voie scolaire)

en vidéo sur www.nadoz.org

Les bacs généraux, les bacs technologiques, le brevet de technicien

Baccalauréats généraux

ABIBAC (voir page 47)

- ◆ 35 Rennes - Lycée Chateaubriand

BACHIBAC (voir page 47)

- ◆ 35 Rennes - Lycée René Descartes

ESABAC (voir page 47)

- ◆ 29 Brest - Lycée de l'Harteloire

Bac L, ES, S

Préparés dans la plupart des établissements.

Baccalauréats technologiques

Bac STAV spécialité aménagement et valorisation des espaces

- 22 Langueux - Ecole Saint-Ilan
- 22 Pommerit-Jaudy - Lycée Pommerit
- 22 Quessoy - Lycée La Ville Davy
- ◆ 29 Fouesnant - Lycée agricole de Bréhoulou
- 29 Lesneven - IREO
- 29 Lesneven - Lycée du Cleusmeur AGROTECH Formations
- ◆ 29 Morlaix - Lycée de Suscinio
- 35 Dol-de-Bretagne - Lycée les Vergers
- ◆ 35 Le Rheu - Lycée agricole Théodore Monod
- 35 Rennes - Groupe Antoine de Saint-Exupéry - site Giorgio Frassati
- 56 Auray - Lycée agricole Kerplouz La Salle
- 56 Ploërmel - Lycée agricole La Touche
- 56 Pontivy - LEAP Kerleboast
- ◆ 56 Pontivy - LEGTA Le Gros Chêne

Bac STAV spécialité sciences et technologies des équipements

- ◆ 22 Plouisy - Lycée agricole Kernilien

Bac STAV spécialité services en milieu rural

- ◆ 22 Caulnes - Lycée agricole

◆ enseignement public (voie scolaire)

■ enseignement privé (voie scolaire)

📺 en vidéo sur www.nadoz.org

- 22 Quessoy - Lycée La Ville Davy
- 35 Fougères - Lycée J-B Le Taillandier site Edmond Michelet
- 56 Ploërmel - Lycée agricole La Touche

Bac STAV spécialité technologies de la production agricole

- ◆ 22 Caulnes - Lycée agricole
- ◆ 22 Plouisy - Lycée agricole Kernilien
- 22 Pommerit-Jaudy - Lycée Pommerit
- 22 Quessoy - Lycée La Ville Davy
- ◆ 29 Fouesnant - Lycée agricole de Bréhoulou
- 29 Lesneven - IREO
- 29 Lopérec - Lycée agricole le Nivot
- ◆ 29 Morlaix - Lycée de Suscinio
- 35 Dol-de-Bretagne - Lycée les Vergers
- ◆ 35 Le Rheu - Lycée agricole Théodore Monod
- 35 Rennes - Groupe Antoine de Saint-Exupéry - site Giorgio Frassati
- 35 Vitré - Groupe Antoine de Saint-Exupéry - site Jeanne Jugan
- 56 Ploërmel - Lycée agricole La Touche
- 56 Pontivy - LEAP Kerleboast
- ◆ 56 Pontivy - LEGTA Le Gros Chêne

Bac STAV spécialité transformation alimentaire

- 22 Quessoy - Lycée La Ville Davy
- 29 Lesneven - Lycée du Cleusmeur AGROTECH Formations

Bac STD2A

- ◆ 22 Tréguier - Lycée polyvalent Joseph Savina
- ◆ 29 Brest - Lycée Vauban
- 29 Quimper - Lycée polyvalent Le Paraclet
- ◆ 35 Rennes - Lycée Bréquigny
- 35 Rennes - Lycée Saint-Martin

Bac STHR

- 22 Lannion - Lycée Saint Joseph - Bossuet
- 29 Quimper - Lycée polyvalent Le Paraclet
- ◆ 35 Dinard - Lycée hôtelier Yvon Bourges

Bac STI2D - spécialité architecture et construction

- ◆ 22 Saint-Brieuc - Lycée Eugène Freyssinet
- ◆ 29 Brest - Lycée polyvalent Dupuy de Lôme
- ◆ 29 Landerneau - Lycée de l'Elorn
- ◆ 29 Quimper - Lycée général et technologique Yves Thépôt
- 29 Quimper - Lycée le Likès
- ◆ 35 Rennes - Lycée Pierre Mendès France

- 56 Lorient - Lycée Saint-Joseph La Salle
- ◆ 56 Lorient - Lycée polyvalent Jean Baptiste Colbert

Bac STI2D - spécialité énergies et environnement

- ◆ 22 Dinan - Lycée la Fontaine des Eaux
- ◆ 22 Lannion - Lycée Félix le Dantec
- ◆ 22 Loudéac - Lycée Fulgence Bienvenüe
- ◆ 29 Saint-Brieuc - Lycée Eugène Freyssinet
- 22 Saint-Brieuc - Lycée polyvalent Sacré-Coeur La Salle
- ◆ 29 Brest - Lycée Vauban
- 29 Brest - Lycée La Croix Rouge La Salle
- ◆ 29 Brest - Lycée polyvalent Dupuy de Lôme
- ◆ 29 Carhaix-Plouguer - Lycée polyvalent Paul Sérusier
- ◆ 29 Landerneau - Lycée de l'Elorn
- 29 Landerneau - Lycée Saint-Sébastien
- ◆ 29 Morlaix - Lycée Tristan Corbière
- ◆ 29 Quimper - Lycée Yves Thépôt
- 29 Quimper - Lycée le Likès
- 35 Cesson-Sévigné - Lycée Frédéric Ozanam
- ◆ 35 Fougères - Lycée Jean Guéhenno
- 35 Montauban de Bretagne - Lycée La Providence
- 35 Redon - Lycée Marcel Callo
- ◆ 35 Rennes - Lycée Bréquigny
- ◆ 35 Rennes - Lycée Pierre Mendès France
- ◆ 35 Rennes - Lycée Joliot Curie
- 35 Saint-Malo - Lycée les Rimains
- ◆ 35 Saint-Malo - Lycée Maupertuis
- 35 Vitré - Lycée technologique Jeanne d'Arc
- 56 Lorient - Lycée Saint-Joseph La Salle
- ◆ 56 Lorient - Lycée polyvalent Jean Baptiste Colbert
- 56 Ploërmel - Lycée La Mennais
- 56 Pontivy - Lycée Jeanne d'Arc Saint-Ivy
- ◆ 56 Questembert - Lycée polyvalent Marcelin Berthelot

Bac STI2D - spécialité innovation technologique et éco-conception

- ◆ 22 Lannion - Lycée Félix le Dantec
- ◆ 22 Loudéac - Lycée Fulgence Bienvenüe
- ◆ 22 Saint-Brieuc - Lycée Chaptal
- 22 Saint-Brieuc - Lycée polyvalent Sacré-Coeur La Salle
- ◆ 29 Brest - Lycée Vauban
- 29 Brest - Lycée La Croix Rouge La Salle
- ◆ 29 Brest - Lycée polyvalent Dupuy de Lôme
- ◆ 29 Morlaix - Lycée Tristan Corbière
- ◆ 29 Quimper - Lycée général et technologique Yves Thépôt
- 29 Quimper - Lycée le Likès
- 35 Cesson-Sévigné - Lycée Frédéric Ozanam
- ◆ 35 Redon - Lycée Beaumont
- 35 Redon - Lycée Marcel Callo
- ◆ 35 Rennes - Lycée Bréquigny
- ◆ 35 Rennes - Lycée Pierre Mendès France
- ◆ 35 Rennes - Lycée Joliot Curie
- 35 Saint-Malo - Lycée les Rimains
- ◆ 35 Saint-Malo - Lycée Maupertuis
- 56 Lorient - Lycée Saint-Joseph La Salle
- ◆ 56 Lorient - Lycée polyvalent Jean Baptiste Colbert
- ◆ 56 Questembert - Lycée polyvalent Marcelin Berthelot
- ◆ 56 Vannes - Lycée Alain René Lesage
- 56 Vannes - Lycée polyvalent Saint-Joseph Lasalle

Bac STI2D - spécialité systèmes d'information et numérique

- ◆ 22 Dinan - Lycée la Fontaine des Eaux
- ◆ 22 Lannion - Lycée Félix le Dantec
- ◆ 22 Saint-Brieuc - Lycée Chaptal
- 22 Saint-Brieuc - Lycée polyvalent Sacré-Coeur La Salle

SIGLES :

SEP : Section d'enseignement professionnel

STAV : Sciences et technologies de l'agronomie et du vivant

STD2A : Sciences et technologies design et arts appliqués

STHR : Sciences et technologies de l'hôtellerie et de la restauration

STMG : Sciences et technologies du management et de la gestion

STI2D : Sciences et technologies de l'industrie et du développement durable

STL : Sciences et technologies de laboratoire

ST2S : Sciences et technologies de la santé et du social

TMD : Techniques de la musique et de la danse

- ◆ 29 **Brest** - Lycée Vauban
- 29 **Brest** - Lycée La Croix Rouge La Salle
- ◆ 29 **Brest** - Lycée polyvalent Dupuy de Lôme
- ◆ 29 **Carhaix-Plouguer** - Lycée polyvalent Paul Sérusier
- 29 **Landerneau** - Lycée Saint-Sébastien
- ◆ 29 **Morlaix** - Lycée Tristan Corbière
- ◆ 29 **Quimper** - Lycée Yves Thépôt
- 29 **Quimper** - Lycée le Likès
- 35 **Cesson-Sévigné** - Lycée Frédéric Ozanam
- ◆ 35 **Fougères** - Lycée Jean Guéhenno
- 35 **Montauban de Bretagne** - Lycée La Providence
- ◆ 35 **Redon** - Lycée Beaumont
- 35 **Redon** - Lycée Marcel Callo
- ◆ 35 **Rennes** - Lycée Bréquigny
- ◆ 35 **Rennes** - Lycée Joliot Curie
- 35 **Saint-Malo** - Lycée les Rimaïns
- ◆ 35 **Saint-Malo** - Lycée Maupertuis
- ◆ 35 **Vitré** - Lycée technologique Jeanne d'Arc
- 56 **Lorient** - Lycée Saint-Joseph La Salle
- ◆ 56 **Lorient** - Lycée polyvalent Jean Baptiste Colbert
- 56 **Ploërmel** - Lycée La Mennais
- 56 **Pontivy** - Lycée Jeanne d'Arc Saint-Ivy
- ◆ 56 **Vannes** - Lycée Alain René Lesage
- 56 **Vannes** - Lycée polyvalent Saint-Joseph Lasalle

Bac STL - spécialité biotechnologies

- 22 **Quintin** - Lycée Jean XXIII
- ◆ 29 **Quimper** - Lycée technologique Jean Chaptal
- 29 **Saint-Pol-de-Léon** - Lycée ND du Kreisker
- ◆ 35 **Rennes** - Lycée Bréquigny
- ◆ 56 **Lanester** - Lycée Jean Macé
- 56 **Lorient** - Lycée Saint-Louis
- ◆ 56 **Pontivy** - LEGTA Le Gros Chêne

Bac STL - spécialité sciences physiques et chimiques en laboratoire

- 29 **Brest** - Lycée Estran Charles de Foucauld
- ◆ 29 **Brest** - Lycée Vauban
- 35 **Cesson-Sévigné** - Lycée Frédéric Ozanam
- ◆ 35 **Rennes** - Lycée Joliot Curie
- ◆ 56 **Lorient** - Lycée polyvalent Jean Baptiste Colbert
- 56 **Lorient** - Lycée Saint-Louis

Bac STMG - spécialité gestion et finance

- 22 **Dinan** - Lycée Cordeliers - Notre-Dame de la Victoire
- ◆ 22 **Dinan** - Lycée la Fontaine des Eaux
- ◆ 22 **Guingamp** - Lycée Auguste Pavie
- 22 **Guingamp** - Lycée Notre-Dame
- ◆ 22 **Lamballe** - Lycée Henri Avril
- ◆ 22 **Lannion** - Lycée Félix le Dantec
- ◆ 22 **Loudéac** - Lycée Fulgence Bienvenüe
- 22 **Saint-Brieuc** - Lycée polyvalent Sacré-Coeur La Salle
- ◆ 22 **Saint-Brieuc** - Lycée Rabelais
- ◆ 29 **Brest** - Lycée Amiral Ronarc'h
- 29 **Brest** - Lycée Estran Charles de Foucauld
- 29 **Brest** - Lycée Javouhey
- ◆ 29 **Brest** - Lycée Jules Lesven

- 29 **Brest** - Lycée La Croix Rouge La Salle
- ◆ 29 **Carhaix-Plouguer** - Lycée polyvalent Paul Sérusier
- ◆ 29 **Châteaulin** - Lycée Jean Moulin
- 29 **Châteaulin** - Lycée Saint-Louis
- ◆ 29 **Concarneau** - Lycée polyvalent Pierre Guéguin
- ◆ 29 **Douarnenez** - Lycée Jean-Marie le Bris
- ◆ 29 **Landerneau** - Lycée de l'Elorn
- 29 **Landerneau** - Lycée Saint-Sébastien
- ◆ 29 **Landivisiau** - Lycée du Léon
- 29 **Morlaix** - Lycée Notre-Dame du Mur - Le Porsmeur
- ◆ 29 **Quimper** - Lycée le Likès
- 29 **Quimper** - Lycée Sainte Thérèse
- ◆ 29 **Quimper** - Lycée technologique Jean Chaptal
- ◆ 29 **Quimperlé** - Lycée Kerneuzec
- 29 **Quimperlé** - Lycée Notre-Dame de Kerbertrand
- ◆ 35 **Bain-de-Bretagne** - Lycée Jean Brito
- ◆ 35 **Bruz** - Lycée Anita Conti
- 35 **Bruz** - Lycée Saint-Joseph
- 35 **Cesson-Sévigné** - Lycée Frédéric Ozanam
- ◆ 35 **Cesson-Sévigné** - Lycée Sévigné
- ◆ 35 **Fougères** - Lycée Jean Guéhenno
- 35 **Fougères** - Lycée polyvalent J-B Le Taillandier - site Notre-Dame des Marais
- ◆ 35 **Montfort sur Meu** - Lycée René Cassin
- ◆ 35 **Redon** - Lycée Beaumont
- 35 **Redon** - Lycée Saint-Sauveur
- ◆ 35 **Rennes** - Centre médical et pédagogique (annexe du lycée Chateaubriand)
- ◆ 35 **Rennes** - Lycée Bréquigny
- 35 **Rennes** - Lycée de la Salle
- 35 **Rennes** - Lycée Jeanne d'Arc
- ◆ 35 **Rennes** - Lycée Jean Macé
- ◆ 35 **Rennes** - Lycée Joliot Curie
- ◆ 35 **Rennes** - Lycée René Descartes
- 35 **Saint-Malo** - Lycée polyvalent Institution Saint-Malo La Providence
- ◆ 35 **Saint-Malo** - Lycée polyvalent Jacques Cartier
- ◆ 35 **Vitré** - Lycée Bertrand d'Argentré
- ◆ 56 **Auray** - Lycée Benjamin Franklin
- 56 **Gourin** - Lycée Jeanne d'Arc
- ◆ 56 **Guer** - Lycée Brocéliande
- ◆ 56 **Hennebont** - Lycée Victor Hugo
- ◆ 56 **Lorient** - Lycée Dupuy de Lôme
- 56 **Lorient** - Lycée Saint-Louis
- 56 **Ploërmel** - Lycée La Mennais
- 56 **Pontivy** - Lycée Jeanne d'Arc Saint-Ivy
- ◆ 56 **Pontivy** - Lycée Joseph Loth
- ◆ 56 **Questembert** - Lycée polyvalent Marcelin Berthelot
- 56 **Sainte-Anne-d'Auray** - Lycée Sainte-Anne Saint-Louis
- ◆ 56 **Vannes** - Lycée Alain René Lesage
- ◆ 56 **Vannes** - Lycée Charles de Gaulle
- 56 **Vannes** - Lycée Saint-Paul

Bac STMG - spécialité mercatique (marketing)

- 22 **Dinan** - Lycée Cordeliers - Notre-Dame de la Victoire
- ◆ 22 **Dinan** - Lycée la Fontaine des Eaux
- ◆ 22 **Guingamp** - Lycée Auguste Pavie
- 22 **Guingamp** - Lycée Notre-Dame
- ◆ 22 **Lamballe** - Lycée Henri Avril
- ◆ 22 **Lannion** - Lycée Félix le Dantec
- ◆ 22 **Loudéac** - Lycée Fulgence Bienvenüe
- ◆ 22 **Saint-Brieuc** - Lycée Ernest Renan

- 22 **Saint-Brieuc** - Lycée polyvalent Sacré-Coeur La Salle
- ◆ 22 **Tréguier** - Lycée polyvalent Joseph Savina
- ◆ 29 **Brest** - Lycée Amiral Ronarc'h
- 29 **Brest** - Lycée Estran Charles de Foucauld
- 29 **Brest** - Lycée Javouhey
- ◆ 29 **Brest** - Lycée Jules Lesven
- 29 **Brest** - Lycée La Croix Rouge La Salle
- ◆ 29 **Carhaix-Plouguer** - Lycée polyvalent Paul Sérusier
- ◆ 29 **Châteaulin** - Lycée Jean Moulin
- ◆ 29 **Concarneau** - Lycée polyvalent Pierre Guéguin
- ◆ 29 **Douarnenez** - Lycée Jean-Marie le Bris
- ◆ 29 **Landerneau** - Lycée de l'Elorn
- 29 **Landerneau** - Lycée Saint-Sébastien
- ◆ 29 **Landivisiau** - Lycée du Léon
- 29 **Morlaix** - Lycée Notre-Dame du Mur - Le Porsmeur
- ◆ 29 **Morlaix** - Lycée Tristan Corbière
- ◆ 29 **Pont-l'Abbé** - Lycée René Laënnec
- ◆ 29 **Quimper** - Lycée de Cornouaille
- 29 **Quimper** - Lycée le Likès
- ◆ 29 **Quimper** - Lycée technologique Jean Chaptal
- ◆ 29 **Quimperlé** - Lycée Kerneuzec
- 29 **Saint-Pol-de-Léon** - Lycée ND du Kreisker
- ◆ 35 **Bain-de-Bretagne** - Lycée Jean Brito
- ◆ 35 **Bruz** - Lycée Anita Conti
- 35 **Bruz** - Lycée Saint-Joseph
- 35 **Cesson-Sévigné** - Lycée Frédéric Ozanam
- ◆ 35 **Cesson-Sévigné** - Lycée Sévigné
- ◆ 35 **Combourg** - Lycée F.R. de Chateaubriand
- ◆ 35 **Fougères** - Lycée Jean Guéhenno
- 35 **Fougères** - Lycée polyvalent J-B Le Taillandier - site Notre-Dame des Marais
- ◆ 35 **Montfort sur Meu** - Lycée René Cassin
- ◆ 35 **Redon** - Lycée Beaumont
- 35 **Redon** - Lycée Saint-Sauveur
- ◆ 35 **Rennes** - Centre médical et pédagogique (annexe du lycée Chateaubriand)
- ◆ 35 **Rennes** - Lycée Bréquigny
- 35 **Rennes** - Lycée de la Salle
- 35 **Rennes** - Lycée Jeanne d'Arc
- ◆ 35 **Rennes** - Lycée Jean Macé
- ◆ 35 **Rennes** - Lycée Joliot Curie
- ◆ 35 **Rennes** - Lycée René Descartes
- ◆ 35 **Rennes** - Lycée Victor et Hélène Basch
- 35 **Saint-Malo** - Lycée polyvalent Institution Saint-Malo La Providence
- ◆ 35 **Saint-Malo** - Lycée polyvalent Jacques Cartier
- ◆ 35 **Vitré** - Lycée Bertrand d'Argentré
- ◆ 56 **Auray** - Lycée Benjamin Franklin
- 56 **Hennebont** - Lycée Notre-Dame du Voeu
- ◆ 56 **Hennebont** - Lycée Victor Hugo
- ◆ 56 **Lorient** - Lycée Dupuy de Lôme
- 56 **Lorient** - Lycée Saint-Louis
- 56 **Ploërmel** - Lycée La Mennais
- 56 **Pontivy** - Lycée Jeanne d'Arc Saint-Ivy
- ◆ 56 **Pontivy** - Lycée Joseph Loth
- ◆ 56 **Questembert** - Lycée polyvalent Marcelin Berthelot
- 56 **Sainte-Anne-d'Auray** - Lycée Sainte-Anne Saint-Louis
- ◆ 56 **Vannes** - Lycée Alain René Lesage
- ◆ 56 **Vannes** - Lycée Charles de Gaulle
- 56 **Vannes** - Lycée Notre-Dame le Mémimur
- 56 **Vannes** - Lycée Saint-Paul

Bac STMG - spécialité ressources humaines et communication

- ◆ 22 **Dinan** - Lycée la Fontaine des Eaux
- ◆ 22 **Guingamp** - Lycée Auguste Pavie
- 22 **Saint-Brieuc** - Lycée polyvalent Sacré-Coeur La Salle
- ◆ 22 **Saint-Brieuc** - Lycée Rabelais
- ◆ 22 **Tréguier** - Lycée polyvalent Joseph Savina
- ◆ 29 **Brest** - Lycée Amiral Ronarc'h
- 29 **Brest** - Lycée Estran Charles de Foucauld

NAD@Z.org
Les formations et les métiers en Bretagne



➤ Tous les lycées bretons, adresses et formations, les bacs, bacs technologiques et brevet de technicien, les enseignements d'exploration de 2^{de}...

Bac STMG - spécialité ressources humaines et communication (suite)

- 29 **Brest** - Lycée Javouhey
- ◆ 29 **Brest** - Lycée Jules Lesven
- 29 **Brest** - Lycée La Croix Rouge La Salle
- ◆ 29 **Landerneau** - Lycée de l'Elom
- 29 **Landerneau** - Lycée Saint-Sébastien
- ◆ 29 **Morlaix** - Lycée Tristan Corbière
- ◆ 29 **Pont-l'Abbé** - Lycée René Laënnec
- 29 **Quimper** - Lycée Sainte Thérèse
- ◆ 29 **Quimper** - Lycée technologique Jean Chaptal
- ◆ 29 **Quimperlé** - Lycée Kerneuzec
- 29 **Quimperlé** - Lycée Notre-Dame de Kerbertrand
- ◆ 35 **Bain-de-Bretagne** - Lycée Jean Brito
- ◆ 35 **Bruz** - Lycée Anita Conti
- 35 **Cesson-Sévigné** - Lycée Frédéric Ozanam
- ◆ 35 **Combours** - Lycée FR. de Chateaubriand
- ◆ 35 **Fougères** - Lycée Jean Guéhenno
- 35 **Fougères** - Lycée polyvalent J-B Le Taillandier - site Notre-Dame des Marais
- ◆ 35 **Redon** - Lycée Beaumont
- ◆ 35 **Rennes** - Centre médical et pédagogique (annexe du lycée Chateaubriand)
- ◆ 35 **Rennes** - Lycée Bréquigny
- 35 **Rennes** - Lycée Jeanne d'Arc
- ◆ 35 **Rennes** - Lycée Jean Macé
- ◆ 35 **Rennes** - Lycée René Descartes
- ◆ 35 **Rennes** - Lycée Victor et Hélène Basch
- 35 **Saint-Malo** - Lycée polyvalent Institution Saint-Malo La Providence
- ◆ 35 **Saint-Malo** - Lycée polyvalent Jacques Cartier

- ◆ 35 **Vitré** - Lycée Bertrand d'Argentré
- ◆ 56 **Auray** - Lycée Benjamin Franklin
- ◆ 56 **Guer** - Lycée Brocéliande
- ◆ 56 **Hennebont** - Lycée Victor Hugo
- ◆ 56 **Lorient** - Lycée Dupuy de Lôme
- 56 **Lorient** - Lycée Saint-Louis
- 56 **Ploërmel** - Lycée La Mennais
- 56 **Pontivy** - Lycée Jeanne d'Arc Saint-Ivy
- ◆ 56 **Pontivy** - Lycée Joseph Loth
- ◆ 56 **Vannes** - Lycée Alain René Lesage
- 56 **Vannes** - Lycée Saint-Paul

Bac STMG - spécialité systèmes d'information de gestion

- 22 **Saint-Brieuc** - Lycée polyvalent Sacré-Coeur La Salle
- ◆ 22 **Saint-Brieuc** - Lycée Rabelais
- 29 **Brest** - Lycée Estran Charles de Foucauld
- ◆ 29 **Brest** - Lycée Jules Lesven
- ◆ 29 **Quimper** - Lycée technologique Jean Chaptal
- 35 **Rennes** - Lycée de la Salle
- ◆ 35 **Rennes** - Lycée Victor et Hélène Basch
- ◆ 56 **Lorient** - Lycée Dupuy de Lôme
- ◆ 56 **Lorient** - Lycée Saint-Louis
- 56 **Pontivy** - Lycée Jeanne d'Arc Saint-Ivy

Bac ST2S

- 22 **Gouarec** - Lycée Notre-Dame de Campostal
- 22 **Guingamp** - Lycée Notre-Dame
- 22 **Lamballe** - Lycée Saint-Joseph
- ◆ 22 **Paimpol** - Lycée Kerraoul
- 22 **Rostrenen** - Lycée Notre-Dame de Campostal

- ◆ 22 **Saint-Brieuc** - Lycée Ernest Renan
- 22 **Saint-Brieuc** - Lycée Saint-Pierre
- 29 **Brest** - Lycée Estran Fénelon
- ◆ 29 **Brest** - Lycée polyvalent Dupuy de Lôme
- 29 **Concarneau** - Lycée Saint-Joseph - Saint Marc (site de Concarneau)
- ◆ 29 **Morlaix** - Lycée Tristan Corbière
- ◆ 29 **Quimper** - Lycée technologique Jean Chaptal
- ◆ 29 **Quimperlé** - Lycée Kerneuzec
- 29 **Saint-Pol-de-Léon** - Lycée ND du Kreisker
- 35 **Fougères** - Lycée polyvalent J-B Le Taillandier - site Notre-Dame des Marais
- 35 **Redon** - Lycée Saint-Sauveur
- ◆ 35 **Rennes** - Lycée Bréquigny
- 35 **Rennes** - Lycée Saint-Martin
- ◆ 35 **Saint-Malo** - Lycée Maupertuis
- ◆ 56 **Lorient** - LP Marie le Franc
- 56 **Lorient** - Lycée Saint-Louis
- 56 **Vannes** - Lycée Notre-Dame le Ménimur

Bac TMD - option danse

- 29 **Brest** - Lycée Estran Fénelon

Bac TMD - option instrument

- 29 **Brest** - Lycée Estran Fénelon

Brevet de technicien

BT Métiers de la musique

- 22 **Saint-Brieuc** - Lycée polyvalent Sacré-Coeur La Salle

SIGLES :

- SEP : Section d'enseignement professionnel
- STAV : Sciences et technologies de l'agronomie et du vivant
- STD2A : Sciences et technologies design et arts appliqués
- STHR : Sciences et technologies de l'hôtellerie et de la restauration
- STMG : Sciences et technologies du management et de la gestion
- STI2D : Sciences et technologies de l'industrie et du développement durable
- STL : Sciences et technologies de laboratoire
- ST2S : Sciences et technologies de la santé et du social
- TMD : Techniques de la musique et de la danse

Les sections sportives scolaires, les sections linguistiques, les Ulis

Les sections sportives scolaires

Des établissements scolaires proposent des aménagements d'horaires ou de scolarité afin de permettre à des jeunes de bon niveau sportif, de poursuivre à la fois leur entraînement et un cursus d'enseignement général ou professionnel. Après avoir pris l'avis de la ligue sportive, contactez l'établissement d'accueil dès le 1^{er} trimestre 2017.

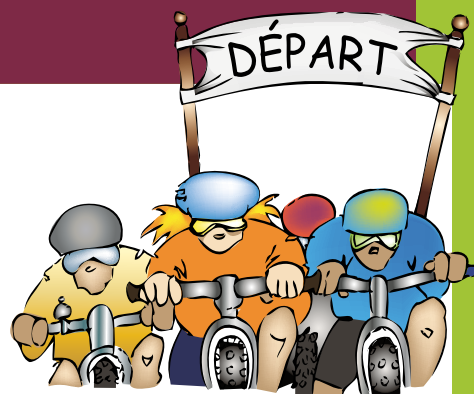

Athlétisme

- ◆ 22 Lannion - Lycée Félix le Dantec
- ◆ 35 Cesson-Sévigné - Lycée Sévigné
- 35 Rennes - Lycée et SEP Saint-Vincent la Providence

Badminton

- ◆ 35 Fougères - Lycée Jean Guéhenno

Basket

- 22 Saint-Brieuc - Lycée polyvalent Sacré-Coeur La Salle
- ◆ 29 Brest - Lycée de l'Harteloire
- ◆ 29 Landerneau - Lycée et SEP de l'Elom
- 29 Landerneau - Lycée Saint-Sébastien
- 29 Quimper - Lycée le Likès
- ◆ 35 Rennes - Lycée Bréquigny
- ◆ 35 Rennes - Lycée Jean Macé
- ◆ 35 Vitré - Lycée Bertrand d'Argentré

Canoë-kayak

- ◆ 22 Lannion - Lycée Félix le Dantec
- ◆ 35 Saint-Grégoire - Lycée Jean-Paul II

Cyclisme

- 22 Saint-Brieuc - Lycée polyvalent Sacré-Coeur La Salle
- ◆ 29 Brest - Lycée La Pérouse - Kerichen
- 35 Cesson-Sévigné - Lycée et SEP Frédéric Ozanam
- ◆ 35 Redon - Lycée et LP Beaumont

Équitation

- ◆ 22 Plouisy - Lycée agricole Kernilien
- 56 Ploërmel - Lycée agricole la Touche

Escalade

- ◆ 22 Loudéac - Lycée et SEP Fulgence Bienvenüe
- 35 Cesson-Sévigné - Lycée et SEP Frédéric Ozanam
- ◆ 35 Redon - Lycée et LP Beaumont

Football

- 22 Saint-Brieuc - Lycée polyvalent Sacré-Coeur La Salle
- 29 Brest - Lycée Estran Charles de Foucauld
- ◆ 29 Concarneau - Lycée polyvalent Pierre Guéguin
- ◆ 35 Rennes - Lycée Bréquigny
- ◆ 56 Lorient - Lycée Dupuy de Lôme
- ◆ 56 Pontivy - LEGTA Le Gros Chêne
- 56 Vannes - Lycée et SEP Notre-Dame le Ménimur

Football (arbitre)

- ◆ 35 Rennes - Lycée Bréquigny

Futsal

- ◆ 22 Merdrignac - Lycée du Mené

Golf

- 29 Plomelin - Lycée de l'horticulture et du paysage de Kerbernez

Gymnastique artistique

- ◆ 56 Lanester - Lycée et SEP Jean Macé

Gymnastique sportive

- 29 Brest - Lycée Estran Charles de Foucauld
- ◆ 35 Rennes - Lycée Bréquigny

Handball

- ◆ 22 Caulnes - Lycée agricole
- ◆ 22 Loudéac - Lycée et SEP Fulgence Bienvenüe
- 29 Brest - Lycée Sainte Anne
- ◆ 29 Concarneau - Lycée polyvalent Pierre Guéguin
- ◆ 35 Fougères - Lycée Jean Guéhenno
- 35 Redon - Lycée Saint-Sauveur
- ◆ 35 Rennes - Lycée Bréquigny
- ◆ 56 Lanester - Lycée et SEP Jean Macé
- 56 Vannes - Lycée et SEP Notre-Dame le Ménimur

Hockey sur glace

- 29 Brest - Lycée La Croix Rouge La Salle

Karaté

- 22 Saint-Brieuc - Lycée polyvalent Sacré-Coeur La Salle
- ◆ 56 Lorient - Lycée Dupuy de Lôme

Natation

- ◆ 29 Quimper - Lycée de Cornouaille
- ◆ 35 Cesson-Sévigné - Lycée Sévigné
- ◆ 35 Rennes - Lycée Bréquigny

Planche à voile

- ◆ 56 Lorient - Lycée Dupuy de Lôme

Plongée

- ◆ 29 Foesnant - Lycée agricole de Bréhoulou

Rugby

- ◆ 22 Lannion - Lycée Félix le Dantec
- 22 Pommerit-Jaudy - Lycée Pommerit
- ◆ 22 Saint-Brieuc - Lycée Eugène Freyssinet
- ◆ 29 Brest - Lycée La Pérouse - Kerichen
- ◆ 29 Quimper - Lycée de Cornouaille
- ◆ 35 Le Rheu - Lycée agricole Théodore Monod
- ◆ 35 Rennes - Lycée et SEP Pierre Mendès France

Sauvetage (en mer ou côtier)

- ◆ 29 Foesnant - Lycée agricole de Bréhoulou

Surf

- 22 Lannion - Lycée Saint-Joseph - Bossuet
- ◆ 29 Pont-l'Abbé - Lycée René Laënnec

Tennis

- 22 Saint-Brieuc - Lycée polyvalent Sacré-Coeur La Salle
- ◆ 29 Brest - Lycée La Pérouse - Kerichen
- 29 Quimper - Lycée Notre-Dame de Kerbertrand

Tennis de table

- 29 Quimper - Lycée Sainte Thérèse

Triathlon

- 35 Rennes - Lycée et SEP Saint-Vincent la Providence

Vélo tout terrain

- 56 Ploërmel - Lycée agricole la Touche

Voile

- 29 Saint-Pol-de-Léon - Lycée ND du Kreisker
- 35 Saint-Malo - Lycée polyvalent Institution Saint-Malo La Providence
- ◆ 56 Lorient - Lycée Dupuy de Lôme
- ◆ 56 Vannes - Lycée polyvalent Saint-Joseph Lasalle

Sport de haut niveau

En Bretagne, certains collèges et lycées, publics et privés, accueillent des sportifs de haut niveau reconnus par l'Etat. Un label "Etablissement d'accueil sport de haut niveau" leur est accordé conjointement par le Rectorat et la Direction régionale de la jeunesse, des sports et de la cohésion sociale (DRJSCS) de Bretagne.

La liste actualisée de ces établissements est disponible sur : www.bretagne.drjcs.gouv.fr
Informations sur : www.sports.gouv.fr

- ◆ enseignement public
- enseignement privé

INFO +

2016-2017 : l'année de l'olympisme

L'année 2016-2017, dans le cadre de la candidature de Paris au JO de 2024, est l'année de l'Olympisme de l'école à l'université. Objectif : promouvoir la pratique sportive des jeunes et mobiliser la communauté éducative autour des valeurs éducatives et citoyennes véhiculées par le sport dans les établissements scolaires. Pour en savoir plus :

www.eduscol.education.fr

SIGLES :

LP : Lycée professionnel

SEP : Section d'enseignement professionnel

Les sections linguistiques

Section européenne

Les sections européennes visent à renforcer le niveau de compétence linguistique des élèves, et à leur faire acquérir une connaissance approfondie du ou des pays où est parlée la langue de la section. Une partie de l'enseignement d'une ou plusieurs disciplines non linguistiques (histoire, géographie, maths, économie...) s'effectue dans la langue de la section choisie. La formation comporte aussi l'organisation d'activités culturelles et d'échanges avec les pays concernés.

Section européenne de lycée général et technologique

Allemand

- ◆ 22 **Lamballe** - Lycée Henri Avril
- ◆ 22 **Saint-Brieuc** - Lycée Rabelais
- 22 **Saint-Brieuc** - Lycée Saint-Charles
- ◆ 29 **Brest** - Lycée de l'Harteloire
- ◆ 29 **Landerneau** - Lycée de l'Elorn
- ◆ 29 **Pont-l'Abbé** - Lycée René Laënnec
- ◆ 29 **Quimper** - Lycée Brizeux
- ◆ 35 **Rennes** - Lycée Emile Zola
- ◆ 35 **Rennes** - Lycée Joliot Curie
- ◆ 35 **Rennes** - Lycée René Descartes
- ◆ 35 **Vitré** - Lycée Bertrand d'Argentré
- ◆ 56 **Guer** - Lycée Brocéliande
- 56 **Hennebont** - Lycée Notre-Dame du Voeu
- 56 **Lorient** - Lycée Saint-Louis
- 56 **Sainte-Anne-d'Auray** - Lycée Sainte-Anne Saint-Louis
- ◆ 56 **Vannes** - Lycée Alain René Lesage
- 56 **Vannes** - Lycée Saint François Xavier

Anglais

- 22 **Dinan** - Lycée Cordeliers - Notre-Dame de la Victoire
- ◆ 22 **Dinan** - Lycée la Fontaine des Eaux
- ◆ 22 **Guingamp** - Lycée Notre-Dame
- ◆ 22 **Lamballe** - Lycée Henri Avril
- 22 **Lamballe** - Lycée Saint-Joseph
- ◆ 22 **Lannion** - Lycée Félix le Dantec
- 22 **Lannion** - Lycée Saint-Joseph - Bossuet
- ◆ 22 **Loudéac** - Lycée Fulgence Bienvenüe
- ◆ 22 **Paimpol** - Lycée Kerraoul
- 22 **Quintin** - Lycée Jean XXIII
- 22 **Rostrenen** - Lycée Notre-Dame de Campostal
- ◆ 22 **Saint-Brieuc** - Lycée Chaptal
- ◆ 22 **Saint-Brieuc** - Lycée Ernest Renan
- ◆ 22 **Saint-Brieuc** - Lycée Eugène Freyssinet
- 22 **Saint-Brieuc** - Lycée polyvalent Sacré-Coeur La Salle

- ◆ 22 **Saint-Brieuc** - Lycée Rabelais
- 22 **Saint-Brieuc** - Lycée Saint-Charles
- 22 **Saint-Brieuc** - Lycée Saint-Pierre
- ◆ 29 **Brest** - Lycée Amiral Ronarc'h
- ◆ 29 **Brest** - Lycée de l'Harteloire
- ◆ 29 **Brest** - Lycée de l'Iroise
- 29 **Brest** - Lycée Estran Charles de Foucauld
- ◆ 29 **Brest** - Lycée Vauban
- 29 **Brest** - Lycée Javouhey
- ◆ 29 **Brest** - Lycée Jules Lesven
- ◆ 29 **Brest** - Lycée La Croix Rouge La Salle
- ◆ 29 **Brest** - Lycée La Pérouse - Kerichen
- ◆ 29 **Brest** - Lycée Sainte Anne
- 29 **Carhaix-Plouguer** - Lycée Diwan
- ◆ 29 **Châteaulin** - Lycée Jean Moulin
- ◆ 29 **Concarneau** - Lycée Saint-Joseph - Saint Marc (site de Concarneau)
- ◆ 29 **Douarnenez** - Lycée Jean-Marie le Bris
- ◆ 29 **Fouesnant** - Lycée agricole de Bréhoulou
- 29 **Landerneau** - Lycée Saint-Sébastien
- ◆ 29 **Landivisiau** - Lycée du Léon
- 29 **Landivisiau** - Lycée Saint-Esprit
- 29 **Lesneven** - Lycée Saint-François Notre-Dame
- ◆ 29 **Morlaix** - Lycée de Suscinio
- 29 **Morlaix** - Lycée Notre-Dame du Mur - Le Porsmeur
- ◆ 29 **Morlaix** - Lycée Tristan Corbière
- ◆ 29 **Quimper** - Lycée Brizeux
- 29 **Quimper** - Lycée le Likès
- ◆ 29 **Quimper** - Lycée technologique Jean Chaptal
- ◆ 29 **Quimperlé** - Lycée Kerneuzec
- 29 **Quimperlé** - Lycée Notre-Dame de Kerbertrand
- 29 **Saint-Pol-de-Léon** - Lycée ND du Kreisker
- ◆ 35 **Bain-de-Bretagne** - Lycée Jean Brito
- 35 **Bruz** - Lycée Saint-Joseph
- 35 **Cesson-Sévigné** - Lycée Frédéric Ozanam
- ◆ 35 **Cesson-Sévigné** - Lycée Sévigné
- ◆ 35 **Dinard** - Lycée hôtelier Yvon Bourges
- 35 **Dol-de-Bretagne** - Lycée Saint-Magloire
- ◆ 35 **Fougères** - Lycée Jean Guéhenno
- 35 **Fougères** - Lycée polyvalent J-B Le Taillandier - site Notre-Dame des Marais
- ◆ 35 **Le Rheu** - Lycée agricole Théodore Monod
- ◆ 35 **Montfort sur Meu** - Lycée René Cassin
- ◆ 35 **Redon** - Lycée Beaumont
- 35 **Redon** - Lycée Marcel Callo
- 35 **Redon** - Lycée Saint-Sauveur
- 35 **Rennes** - Lycée Assomption
- ◆ 35 **Rennes** - Lycée Bréquigny
- ◆ 35 **Rennes** - Lycée Chateaubriand
- 35 **Rennes** - Lycée de la Salle
- ◆ 35 **Rennes** - Lycée Emile Zola
- 35 **Rennes** - Lycée Jeanne d'Arc
- ◆ 35 **Rennes** - Lycée Pierre Mendès France
- 35 **Rennes** - Lycée Saint-Vincent la Providence
- ◆ 35 **Rennes** - Lycée Jean Macé
- ◆ 35 **Rennes** - Lycée Joliot Curie
- ◆ 35 **Rennes** - Lycée Coëtlogon
- ◆ 35 **Rennes** - Lycée René Descartes
- 35 **Rennes** - Lycée Saint-Martin
- 35 **Rennes** - Lycée Saint-Martin (Quartier Sainte-Geneviève)

- ◆ 35 **Rennes** - Lycée Victor et Héléne Basch
- 35 **Retiers** - Lycée J-M de la Mennais (annexe Assomption)
- 35 **Saint-Grégoire** - Lycée Jean-Paul II
- ◆ 35 **Saint-Malo** - Lycée Maupertuis
- ◆ 35 **Saint-Malo** - Lycée polyvalent Institution Saint-Malo La Providence
- ◆ 35 **Saint-Malo** - Lycée polyvalent Jacques Cartier
- ◆ 35 **Vitré** - Lycée Bertrand d'Argentré
- 35 **Vitré** - Lycée Jeanne d'Arc
- 56 **Gourin** - Lycée Saint-Yves
- ◆ 56 **Guer** - Lycée Brocéliande
- 56 **Hennebont** - Lycée Notre-Dame du Voeu
- ◆ 56 **Hennebont** - Lycée Victor Hugo
- ◆ 56 **Lanester** - Lycée Jean Macé
- ◆ 56 **Lorient** - Lycée Dupuy de Lôme
- 56 **Lorient** - Lycée Saint-Louis
- 56 **Ploërmel** - Lycée agricole la Touche
- 56 **Ploërmel** - Lycée La Mennais
- 56 **Pontivy** - Lycée Jeanne d'Arc Saint-Ivy
- ◆ 56 **Pontivy** - Lycée Joseph Loth
- 56 **Sainte-Anne-d'Auray** - Lycée Sainte-Anne Saint-Louis
- 56 **Saint-Jacut-les-Pins** - LEGTP des Pays de Vilaine (ISSAT)
- ◆ 56 **Vannes** - Lycée Alain René Lesage
- ◆ 56 **Vannes** - Lycée Charles de Gaulle
- 56 **Vannes** - Lycée Notre-Dame le Ménimur
- 56 **Vannes** - Lycée polyvalent Saint-Joseph Lasalle
- 56 **Vannes** - Lycée Saint-Paul

Espagnol

- ◆ 22 **Lamballe** - Lycée Henri Avril
- 22 **Rostrenen** - Lycée Notre-Dame de Campostal
- 22 **Saint-Brieuc** - Lycée polyvalent Sacré-Coeur La Salle
- ◆ 22 **Saint-Brieuc** - Lycée Rabelais
- 22 **Saint-Brieuc** - Lycée Saint-Charles
- ◆ 29 **Brest** - Lycée Amiral Ronarc'h
- 29 **Brest** - Lycée La Croix Rouge La Salle
- ◆ 29 **Brest** - Lycée polyvalent Dupuy de Lôme
- ◆ 29 **Châteaulin** - Lycée Jean Moulin
- 29 **Châteaulin** - Lycée Saint-Louis
- ◆ 29 **Landerneau** - Lycée de l'Elorn
- ◆ 29 **Pont-l'Abbé** - Lycée René Laënnec
- ◆ 29 **Quimper** - Lycée de Cornouaille
- 29 **Quimper** - Lycée Sainte Thérèse
- ◆ 35 **Bain-de-Bretagne** - Lycée Jean Brito
- ◆ 35 **Combours** - Lycée FR. de Chateaubriand
- ◆ 35 **Fougères** - Lycée Jean Guéhenno
- ◆ 35 **Le Rheu** - Lycée agricole Théodore Monod
- ◆ 35 **Rennes** - Lycée Emile Zola
- 35 **Rennes** - Lycée Jeanne d'Arc
- ◆ 35 **Rennes** - Lycée Joliot Curie
- ◆ 35 **Rennes** - Lycée René Descartes
- ◆ 35 **Saint-Malo** - Lycée polyvalent Jacques Cartier
- ◆ 35 **Vitré** - Lycée Bertrand d'Argentré
- 56 **Lorient** - Lycée polyvalent Jean Baptiste Colbert
- 56 **Lorient** - Lycée Saint-Louis
- ◆ 56 **Questembert** - Lycée polyvalent Marcelin Berthelot

- 56 **Sainte-Anne-d'Auray** - Lycée Sainte-Anne Saint-Louis
- ◆ 56 **Vannes** - Lycée Alain René Lesage

Italien

- ◆ 29 **Brest** - Lycée de l'Harteloire
- ◆ 35 **Rennes** - Lycée Jean Macé

Section européenne de LP

Anglais

- ◆ 22 **Dinan** - LP la Fontaine des Eaux
- ◆ 22 **Lamballe** - Lycée et SEP Henri Avril
- 22 **Lannion** - LP Saint-Joseph - Bossuet
- 22 **Ploubazlanec** - LP Kersa la Salle
- 22 **Saint-Brieuc** - Lycée polyvalent Sacré-Coeur La Salle
- ◆ 22 **Saint-Brieuc** - LP Chaptal
- ◆ 22 **Saint-Brieuc** - LP Jean Moulin avec section d'enseignement agricole
- ◆ 22 **Saint-Quay-Portrieux** - LP hôtelier la Closerie
- 29 **Brest** - Lycée et SEP Estran Fénelon
- 29 **Brest** - LP la Croix Rouge La Salle
- ◆ 29 **Concarneau** - Lycée polyvalent Pierre Guéguin
- 29 **Landerneau** - Lycée et SEP Saint-Joseph
- 29 **Morlaix** - LP Notre Dame du Mur - le Porsmeur
- ◆ 29 **Morlaix** - LP Tristan Corbière
- ◆ 29 **Quimper** - LP Jean Chaptal
- 29 **Quimper** - LP le Likès
- ◆ 29 **Quimperlé** - LP Roz Glas
- ◆ 29 **Saint-Pol-de-Léon** - LP ND du Kreisker
- 35 **La Guerche-de-Bretagne** - LP hôtelier Sainte Thérèse
- ◆ 35 **Redon** - LP Beaumont
- 35 **Rennes** - Lycée de la Salle
- ◆ 35 **Rennes** - LP Charles Tillon
- ◆ 35 **Rennes** - LP Jean Jaurès
- ◆ 35 **Saint-Malo** - LP Maupertuis
- 35 **Saint-Méen-le-Grand** - LP Notre-Dame
- ◆ 35 **Tinténiac** - LP Bel Air
- 56 **Lorient** - Lycée et SEP Saint-Joseph La Salle
- 56 **Malestroit** - Lycée Jean Queindec
- 56 **Ploërmel** - Lycée agricole la Touche
- ◆ 56 **Pontivy** - LEGTA Le Gros Chêne
- 56 **Vannes** - Lycée et SEP Notre-Dame le Ménimur
- 56 **Vannes** - Lycée polyvalent Saint-Joseph Lasalle
- ◆ 56 **Vannes** - LP Jean Guéhenno

Espagnol

- ◆ 22 **Guingamp** - LP Jules Verne
- 22 **Saint-Brieuc** - Lycée polyvalent Sacré-Coeur La Salle
- 29 **Brest** - LP Javouhey
- 29 **Brest** - LP la Croix Rouge La Salle
- ◆ 56 **Lorient** - LP Marie le Franc
- ◆ 56 **Vannes** - LP Jean Guéhenno

! Admission

Certaines classes de 2^{de} ont des procédures de recrutement particulières. Elles sont repérées par un ! dans les pages ci-après.

> Interrogez votre professeur principal et/ou un conseiller d'orientation psychologue.

Section internationale

On y prépare un bac L, S, ou ES avec une option internationale. Certains cours sont dispensés en langue étrangère. Les élèves ont un enseignement supplémentaire de littérature et culture étrangère.

Américain

- 35 Rennes - Lycée et SEP Saint-Vincent la Providence

Anglais

- 29 Brest - Lycée Sainte Anne
- ◆ 35 Rennes - Lycée Victor et Hélène Basch (! voir ci-contre)

Chinois

- ◆ 35 Rennes - Lycée Emile Zola

Espagnol

- ◆ 29 Brest - Lycée Amiral Ronarc'h (! voir ci-contre)

Section régionale

Breton

- ◆ 22 Lannion - Lycée Félix le Dantec
- ◆ 29 Brest - Lycée de l'Iroise
- ◆ 29 Lanterneau - Lycée et SEP de l'Elorn
- 29 Lesneven - Lycée Saint-François Notre-Dame
- ◆ 29 Quimper - Lycée Brizeux
- ◆ 35 Rennes - Lycée Jean Macé
- ◆ 56 Lanester - Lycée et SEP Jean Macé
- 56 Vannes - Lycée Saint-François Xavier

"Art-études"

Le lycée Bréquigny propose à Rennes une section "Art-études". Celle-ci permet de suivre, en partenariat avec le Conservatoire à rayonnement régional, une formation artistique (en musique, danse ou théâtre) tout en préparant un bac L, ES ou S. Le recrutement est spécifique et nécessite une audition.

- ◆ 35 Rennes - Lycée Bréquigny

ABIBAC

La filière résulte d'un accord bilatéral conclu entre la France et l'Allemagne. On y dispense une formation approfondie en allemand qui permet d'obtenir simultanément le bac français et la Allgemeine Hochschulreife.

- ◆ 35 Rennes - Lycée Chateaubriand (! voir ci-contre)

BACHIBAC

Sur le modèle de l'Abibac, la filière résulte d'un accord entre la France et l'Espagne. On y dispense une formation approfondie en espagnol qui permet d'obtenir simultanément le bac français et le diplôme de Bachiller.

- ◆ 35 Rennes - Lycée René Descartes (! voir ci-contre)

ESABAC

Sur le modèle de l'Abibac et du Bachibac, il s'agit d'un accord entre la France et l'Italie qui permet d'obtenir le bac français et le diplôme italien Esame di Stato.

- ◆ 29 Brest - Lycée de l'Harteloire (! voir ci-contre)



Chant choral

A Ste Anne d'Auray, le lycée Ste Anne St Louis propose aux lycéens des séries générales, technologiques et professionnelles de participer à un chœur lycéen. Le programme de formation est élaboré en étroite partenariat avec l'Académie de Musique et d'Arts sacrés.

- 56 Sainte-Anne-d'Auray - Lycée Sainte Anne Saint Louis

Les unités localisées pour l'inclusion scolaire (Ulis)

Les Ulis sont des dispositifs au sein des lycées généraux et technologiques et des lycées professionnels qui accueillent des élèves en situation de handicap (troubles visuels, auditifs, moteurs, cognitifs, mentaux, troubles envahissants du développement ou troubles multiples associés).

Troubles de la fonction auditive

- 29 Brest - LP La Croix Rouge La Salle
- ◆ 35 Rennes - Lycée professionnel et SGT Coëtlogon

Troubles des fonctions cognitives ou mentales

- ◆ 22 Dinan - LP la Fontaine des Eaux
- ◆ 22 Guingamp - LP Jules Verne
- ◆ 22 Lamballe - Lycée et SEP Henri Avril
- ◆ 22 Paimpol - Lycée et SEP Kerraoul
- 22 Saint-Brieuc - Lycée polyvalent Sacré-Coeur La Salle
- ◆ 22 Saint-Brieuc - LP Jean Moulin avec section d'enseignement agricole
- 29 Brest - Lycée et SEP Estran Fénelon
- ◆ 29 Brest - Lycée polyvalent Dupuy de Lôme
- 29 Brest - LP La Croix Rouge La Salle
- ◆ 29 Brest - SEP Vauban - site de Lanroze
- ◆ 29 Carhaix-Plouguer - Lycée polyvalent Paul Sérusier
- 29 Morlaix - LP Notre Dame du Mur - le Porsmeur
- 29 Pont-l'Abbé - Lycée et LP Saint-Gabriel
- ◆ 29 Quimper - LP Jean Chaptal

- 35 Fougères - Lycée polyvalent J-B Le Taillandier - site Saint Joseph
- ◆ 35 Fougères - LP Jean Guehenno
- ◆ 35 Redon - Lycée et LP Beaumont
- ◆ 35 Rennes - Lycée et SEP Pierre Mendès France
- 35 Rennes - Lycée et SEP Saint-Vincent la Providence
- ◆ 35 Rennes - LP Louis Guilloux
- ◆ 35 Saint-Malo - Lycée polyvalent Jacques Cartier
- 56 Auray - Lycée agricole Kerplouz La Salle
- 56 Kervignac - Lycée d'enseignement agricole privé Ker Anna
- ◆ 56 Lorient - LP Marie le Franc
- ◆ 56 Ploemeur - Établissement régional d'enseignement adapté les Pins
- 56 Ploërmel - Lycée et SEP La Mennais
- 56 Pontivy - Lycée et SEP Jeanne d'Arc St Ivy
- 56 Vannes - Lycée polyvalent Saint-Joseph Lasalle
- ◆ 56 Vannes - LP Jean Guéhenno
- 56 Vannes - Lycée Saint-Paul

Troubles spécifiques du langage et des apprentissages

- ◆ 22 Dinan - LP la Fontaine des Eaux
- ◆ 22 Guingamp - LP Jules Verne
- ◆ 22 Paimpol - Lycée et SEP Kerraoul
- 22 Saint-Brieuc - Lycée polyvalent Sacré-Coeur La Salle
- ◆ 22 Saint-Brieuc - LP Jean Moulin avec section d'enseignement agricole
- 29 Brest - Lycée et SEP Estran Fénelon
- ◆ 29 Brest - Lycée polyvalent Dupuy de Lôme
- 29 Brest - LP La Croix Rouge La Salle
- ◆ 29 Brest - SEP Vauban - site de Lanroze
- ◆ 29 Carhaix-Plouguer - Lycée polyvalent Paul Sérusier
- 29 Morlaix - LP Notre Dame du Mur - le Porsmeur
- 29 Pont-l'Abbé - Lycée et LP Saint-Gabriel
- ◆ 29 Quimper - LP Jean Chaptal
- 35 Fougères - Lycée polyvalent J-B Le Taillandier - site Saint Joseph
- ◆ 35 Redon - Lycée et LP Beaumont
- ◆ 35 Rennes - Lycée et SEP Pierre Mendès France
- 35 Rennes - Lycée et SEP Saint-Vincent la Providence
- ◆ 35 Rennes - LP Louis Guilloux
- ◆ 35 Saint-Malo - Lycée polyvalent Jacques Cartier
- 56 Auray - Lycée agricole Kerplouz La Salle
- 56 Kervignac - Lycée d'enseignement agricole privé Ker Anna
- ◆ 56 Lorient - LP Marie le Franc
- ◆ 56 Ploemeur - Établissement régional d'enseignement adapté les Pins
- 56 Ploërmel - Lycée et SEP La Mennais
- 56 Vannes - Lycée polyvalent Saint-Joseph Lasalle
- ◆ 56 Vannes - LP Jean Guéhenno
- 56 Vannes - Lycée Saint-Paul

- ◆ enseignement public
- enseignement privé

SIGLES :

- LP : Lycée professionnel
- SEP : Section d'enseignement professionnel

Les adresses utiles

Les centres d'information et d'orientation (CIO)

Les centres d'information et d'orientation (CIO) sont des services publics gratuits de l'Éducation nationale. Ils accueillent tout public à la recherche d'informations et de conseils sur les études, les diplômes, les concours et les professions.

On y trouve de la documentation, mais on peut aussi être reçu en entretien avec un ou une conseillère d'orientation-psychologue (COP). Chaque CIO travaille également en étroite collaboration avec les établissements publics de son secteur (collèges, lycées et universités) afin d'accompagner les jeunes dans leurs projets scolaires et professionnels.

22 Côtes-d'Armor

DINAN 22100
2 rue du 18 Juin 1940
Tél. 02 96 39 07 16

GUINGAMP 22200
Centre administratif
3 rue Auguste Pavie
Tél. 02 96 43 82 04

LANNION 22301 Cedex
Venelle des Ecoles, BP 90118
Tél. 02 96 46 76 50

LOUDÉAC
Accueil possible,
s'adresser au CIO de Pontivy

SAINT-BRIEUC 22000
36 rue Henri Wallon
Tél. 02 96 62 21 60

29 Finistère

BREST 29212 Cedex 1
8 rue des Onze Martyrs, BP 31256
Tél. 02 98 44 31 74

CARHAIX-PLUGUER 29270
Maison des services publics
Place de la Tour d'Auvergne
Tél. 02 98 93 01 02

CHÂTEAULIN
Accueil possible,
s'adresser à la Maison de l'emploi
Tél. 02 98 16 14 20

CONCARNEAU
Accueil possible,
s'adresser au CIO de Quimper

MORLAIX 29671 Cedex
9 Avenue de la République, BP 57126
Tél. 02 98 88 16 85

QUIMPER 29000
6 rue Joseph Halleguen
Tél. 02 98 55 28 61

QUIMPERLÉ
Accueil possible,
s'adresser au CIO de Lorient

35 Ille-et-Vilaine

FOUGÈRES 35300
9 Rue des Frères Dévéria
Tél. 02 90 80 50 05

REDON 35600
4b rue J. Lamour de Caslou
Tél. 02 99 71 15 10

RENNES 35000
1 Quai Dujardin
Tél. 02 99 25 18 30

SAINT-MALO 35400
26 Quai du Val
Tél. 02 99 56 04 43

VITRÉ 35500
Maison de l'emploi
9 place du Champ de Foire
Tél. 02 99 75 02 85

56 Morbihan

AURAY
Accueil possible,
s'adresser au CIO de Vannes

HENNEBONT
Accueil possible,
s'adresser au CIO de Lorient

LORIENT 56100
1 avenue Jean Jaurès
Tél. 02 97 21 02 95

PLOËRMEL 56804 Cedex
Passage des Carmes, BP 109
Tél. 02 97 74 03 40

PONTIVY 56303
127 rue Nationale, BP 82
Tél. 02 97 25 06 52

VANNES 56020 Cedex
13 avenue Saint Symphorien
Tél. 02 97 01 50 90

Handicap. Commencer les démarches très tôt...

L'élève en situation de handicap reconnu doit commencer sa démarche d'orientation le plus tôt possible, en principe dès la rentrée scolaire de la classe de 3^e. Il doit s'adresser à l'enseignant référent de son secteur scolaire. Pour trouver les coordonnées de l'enseignant référent, il faut s'adresser à l'établissement scolaire ou au service ASH (Adaptation scolaire et scolarisation des élèves handicapés) de la Direction des services départementaux de l'éducation nationale (DSDEN) :

SAINT-BRIEUC 22023
8 bis rue des Champs de Pies, BP 2369
Tél. 02 96 75 90 90
Courriel : ce.ia22@ac-rennes.fr
Site : www.ia22.ac-rennes.fr

QUIMPER 29558 Cedex 9
CS 45033 - 1 boulevard du Finistère
Tél. 02 98 98 98 98
Courriel : ce.ia29@ac-rennes.fr
Site : www.ia29.ac-rennes.fr

RENNES 35031 Cedex
1 quai Dujardin
Tél. 02 99 25 10 20
Courriel : ce.dsden35@ac-rennes.fr
Site : www.ia35.ac-rennes.fr

VANNES 56019
Cité administrative
13 avenue Saint-Symphorien, BP 506
Tél. 02 97 01 86 00
Courriel : ce.ia56@ac-rennes.fr
Site : www.ia56.ac-rennes.fr

Entrer en lycée professionnel (LP)

Le principal du collège signale au médecin scolaire, le plus tôt possible et au plus tard avant la mi-mars, les élèves concernés. Ceux-ci doivent passer une visite médicale. Le principal organise pour le jeune un stage d'une journée dans le LP choisi. Il remettra le dossier d'orientation à la DSDEN avant le 4 mai 2017.

La commission d'examen des vœux du 18 mai 2017 examinera les dossiers des élèves en situation de handicap pour l'attribution éventuelle d'un bonus médical.

Les maisons départementales des personnes handicapées (MDPH)

La Maison départementale des personnes handicapées permet la reconnaissance officielle du handicap. Elle a une mission de conseil et d'orientation et donne accès à des prestations : Allocation d'éducation de l'enfant handicapé (AEEH), Prestation de compensation du handicap (PCH), transport adapté, etc. Elle abrite la CDAPH (Commission des droits et de l'autonomie des personnes handicapées) qui valide le PPS (Projet personnalisé de scolarisation) et décide des mesures de compensation. (Voir pages 22 et 23)

PLÉRIN 22194 Cedex
3 rue Villiers de l'Isle Adam, CS 50401
Tél. 0 800 11 55 28 / 02 96 01 01 80
Courriel : mdph@mdph.cg22.fr
Site : <http://mdph.cotesdarmor.fr>

QUIMPER 29018 Cedex
1C rue Félix Le Dantec, CS 52019
Tél. 02 98 90 50 50
Courriel : contact@mdph29.fr
Site : www.mdph29.fr

RENNES 35031 Cedex
13 avenue de Cucillé, CS 13103
Tél. 0 810 01 19 19
Courriel : contact@mdph35.fr
Site : www.mdph35.fr

VANNES 56009 Cedex
Maison départementale de l'autonomie
16 rue Ella Maillart, CS 62 379
Tél. 0800 05 62 00 / 02 97 62 74 74
Courriel : contact@mda56.fr





Après la 3^{ème}

Certificat d'aptitude professionnelle

CAP Constructeur bois
CAP Maçon
CAP Serrurier-Métallier

Bac Professionnel

Bac Pro ELEEC
Bac Pro Gestion administration
Bac Pro Réalisation de produits imprimés et plurimédia :
option « productions graphiques »
option « productions imprimées »
Bac Pro Systèmes électroniques et numériques :
option « télécommunications & réseaux »
Bac Pro Technicien constructeur bois
Bac Pro Technicien menuisier agencieur

Lien web cfaen



Je choisis mon parcours au CFAEN

dans les lycées publics de l'académie de Rennes

Après un CAP

Bac Professionnel

BAC PRO ELEEC
BAC PRO Gestion administration
BAC PRO Réalisation de produits imprimés et plurimédia :
option « productions graphiques »
option « productions imprimées »
BAC PRO Systèmes électroniques et numériques :
option « télécommunications & réseaux »
BAC PRO Technicien constructeur bois
BAC PRO Technicien menuisier agencieur

Brevet Professionnel

Après un CAP de la même spécialité :
Agent technique de prévention et sécurité
Carrelage mosaïque
Esthétique - Cosmétique
Peinture revêtements

Mention complémentaire

Pâtisserie, glacerie, chocolaterie, confiserie spécialisées
Accès après : CAP Pâtisserie / Boulangerie

Après un Bac

Brevet Professionnel

Préparateur en pharmacie
Accès après : Bac S
Bac Gal / Techno / Pro - BTA / Bac ST2S

Mention complémentaire

Mécatronique navale
Accès après : Bac Pro ELEEC / MEI / ...
Technicien en énergies renouvelables
option « énergie thermique »
Accès après : Bac Pro TISEC / TMSEC / TFCA
BP Monteur en install.de génie climatique

BTS

Bâtiment
Développement et réalisations bois
Fluides, énergies, domotique :
option « froid et conditionnement d'air »
option « génie climatique et fluidique »
Géomètre - Topographe
Maintenance des systèmes énergétiques et fluidiques
Systèmes constructifs bois et habitat
Systèmes numériques :
option « électronique et communications »
Techniques et services en matériels agricoles

CFAEN - 53, rue Antoine Joly - 35 000 RENNES - T 02 99 54 65 50 / cfaen@ac-rennes.fr

Lycée Marie - Balavenne

Réussir S'épanouir Grandir

Métiers de la Santé et du Social

- 3^{ème} Prépa Pro
Préparatoire aux Formations Professionnelles
- Bac Professionnel SPVL
Services de Proximité et Vie Locale
- CAP ATMFC
Assistant Technique en Milieu Familial et Collectif
- Bac Professionnel ASSP
Accompagnement, Soins et Services à la Personne
Option « Domicile et Structure »
- CAP PE
Petite Enfance

www.balavenne.com
ST-BRIEUC - 47 Bd Laënnec
02 96 94 31 11

Journées Portes Ouvertes

La carte Journées Portes Ouvertes

www.onisep.fr/bretagne

www.onisep.fr/bretagne

**FACULTÉ
DES
MÉTIERS**
FOUGÈRES | RENNES | ST-MALO

1 TERRITOIRE / 1 FORCE

3 CAMPUS

= pour se former
du CAP au Bac + 4
en alternance

VENTE
COMMERCE
ECOLE HORLOGERIE

TOURISME
HÔTELLERIE
RESTAURATION
SPA - BIEN ÊTRE



**Portes
ouvertes**
>> 4 mars
de 9h à 17h

Fougères
Tél. : 02 99 94 75 00

ecolehorlogerie.saintmalofougères.cci.fr

Rennes
Campus de Ker lann
Tél. : 02 99 05 45 45

fac-metiers.fr

Saint-Malo
Site S'-Jouan des guerets
Tél. : 02 99 19 15 20



3 campus -----



Photo: Rennes

CFA promotrans



ENSEIGNEMENTS DU BAC AU BAC+5 SPÉCIALISÉS
EN TRANSPORT & LOGISTIQUE EN ALTERNANCE

BAC PRO TRANSPORT BAC PRO LOGISTIQUE en apprentissage

Contactez nous : nrobert@promotrans.fr

Téléchargez votre dossier de candidature : www.promotrans.fr

Portes Ouvertes
Samedi 04 Mars 2017

Groupe promotrans

GROUPE PROMOTRANS
Campus de Ker Lann
Rue Urbain Leverrier
35170 BRUZ
TÉL. : 02 99 52 55 34

trouvez la formation qui fera la différence !



www.formation-industries-bretagne.fr

PORTES OUVERTES

11 février & 11 mars 2017
de 9 h 00 à 17 h 00



Formations en alternance
gratuites, rémunérées &
diplômantes !

Intégrez un BAC PRO en 2nde, 1ère ou Term

SAINT-BRIEUC / PLERIN - 02 96 74 71 59

- ▣ BAC PRO Technicien en Chaudronnerie Industrielle
- ▣ BAC PRO Maintenance des Équipements Industriels
- ▣ BAC PRO Métiers de l'Électricité & de ses environnements connectés

BREST - 02 98 02 03 30

- ▣ BAC PRO Technicien en Chaudronnerie Industrielle
- ▣ BAC PRO Maintenance des Équipements Industriels
- ▣ BAC PRO Technicien Usinage

BRUZ / RENNES - 02 99 52 54 54

- ▣ BAC PRO Technicien en Chaudronnerie Industrielle
- ▣ BAC PRO Maintenance des Équipements Industriels
- ▣ BAC PRO Métiers de l'Électricité & de ses environnements connectés
- ▣ BAC PRO Traitement des Matériaux
- ▣ BAC PRO Plastiques & Composites

LORIENT - 02 97 76 04 07

- ▣ BAC PRO Technicien en Chaudronnerie Industrielle
- ▣ BAC PRO Maintenance des Équipements Industriels
- ▣ BAC PRO Technicien Outilleur

Portes ouvertes :
Samedi 28 et dimanche 29 janvier
Vendredi 17 mars

LYCÉE **Pommerit**
BRETAGNE *Passions et Réussites*

- * Seconde Générale
- * 4ème-3ème
- * Bac pro équin
- * Bac pro agriculture
- * UFA apprentissage : Capa Jardinier-Paysagiste
- * Campus étudiant : BTS STA, BTS ACSE
- * Bac S
- * Bac STAV
- * Bac pro agro-équipement
- * Bac pro canin-félin
- * Capa Métiers de l'Agriculture
- * Bac pro agriculture, BTS GPN
- * Licence Pro MEA

Une vie scolaire riche et variée : études surveillées, internats, animation socio-culturelle, association sportive aux nombreux titres Nationaux (futsal, athlétisme, rugby..)
Pratique : cars hebdomadaires sur la Bretagne & liaison gare SnCF grandes lignes TGV

22450 Pommerit-Jaudy Tél. 02 96 91 35 63
www.lycee.pommerit.fr

CFTA L'Abbaye

FORMATIONS PAR ALTERNANCE

NOS SPÉCIALITÉS

- Agriculture
- Environnement
- Cheval
- Commerce - Gestion
- Agroéquipement

► **BAC PRO ÉLEVAGE Bovin, Équin et Porcin**
en 3 ans (après la 3^e)

► **TGCETA « Gestionnaire d'ETA »**
Formation rémunérée (18 mois)
accessible avec un niveau Bac.

► **BTS ACSE « Analyse, Conduite, Stratégie d'Exploitation agricole »**
En 2 ans (Stage à l'étranger de 4 à 6 mois)

► **BTS TECHNICO COMMERCIAL Agrofournitures**
(Post Bac + 2). En 1 an.
Formation rémunérée

► **LICENCE PRO AGRO-ÉQUIPEMENT**
Formation rémunérée

PORTES OUVERTES
SAM. 28 JANVIER 2017 9h-17h
SAM. 11 MARS 2017 9h-17h
VEND. 28 AVRIL 2017 17h-20h
SAM. 29 AVRIL 2017 9h-12h

OUVERTURE SUR LE MONDE INTERNAT
Stages en France et à l'étranger.
Bourses + possibilité allocation logement.

MONTFORT SUR MEU
L'Abbaye - BP 56252
35160 Montfort Sur Meu
Tél : 02 99 09 02 33 - Fax : 02 99 09 10 29
www.cfta-montfort.fr - cfta.montfort@mfr.asso.fr



www.onisep.fr/parents

onisep

UN NOUVEL ESPACE POUR LES PARENTS

L'École expliquée aux parents

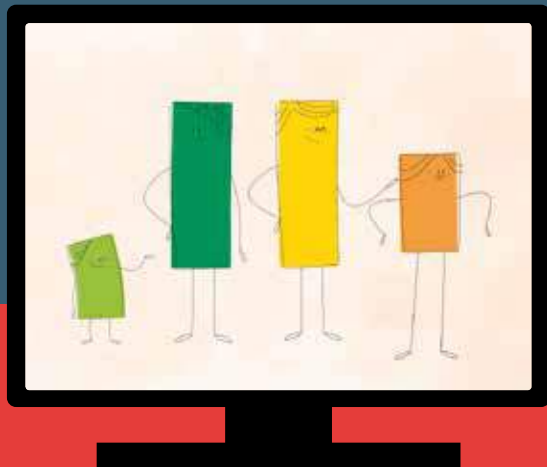

Des vidéos de 3 minutes pour appréhender le système éducatif, son organisation et ses missions.

Une rubrique « FAQ » avec 570 questions-réponses pour répondre à vos demandes sur la scolarité au collège, au lycée, dans l'enseignement supérieur, les démarches d'inscription, les procédures d'orientation...

Une rubrique « Comprendre l'École » pour accompagner la scolarité de votre enfant : les interlocuteurs des parents, les outils de suivi, des repères pour aider votre enfant à construire son projet d'orientation.

Une rubrique « Représentants de parents d'élèves » pour mieux connaître leur rôle dans l'École.



» L'école change avec le numérique »
#EcoleNumerique



LE BON PLAN

<http://lebonplan.nadoz.org>



UNE ANIMATION INTERACTIVE

POUR DÉCOUVRIR LES MÉTIERS ET LES FORMATIONS EN S'AMUSANT.



Donne du sens à ton orientation !



Agriculture, cheval, élevage
et soins des animaux.



Horticulture et
productions légumières.



Alimentation, biotechnologies
et laboratoire.



Environnement,
paysage et forêt.



Services à la personne,
animation des territoires.



Mécanique,
machinisme.



Formation générale et
technologique.



Vente, commerce
et conseil.



4^{ème} et 3^{ème}

RETROUVE
LE SITE WEB
CNEAP BRETAGNE
SUR TON MOBILE
GRACE A CE
FLASCHCODE



Le réseau des établissements agricoles privés

Retrouve toutes les infos sur
www.cneapbretagne.fr

Besoin d'air ?



**PORTES
OUVERTES**
samedi
4 mars

Rejoignez nos **formations au contact de la nature**
en apprentissage ou contrat de professionnalisation en :

- **Élevage** (lait, porc, aviculture),
- **Machinisme, Mécanique agricole, Travaux Publics,**
- **Grandes cultures,**

En **contrat** d'apprentissage
ou de **professionnalisation** =
+ 1 expérience concrète
1 salaire garanti !

Diplômes préparés en BPA, BPREA, CS ou en Licence Pro



Mon avenir
est dans le pré

Flashez ce code pour découvrir le film réalisé par
les étudiants en Licence pro

www.pole-formation-agricole.com

Contactez le CFA des métiers de la production agricole :

- site de Quintenic (22) - 02 96 50 43 43
- site de St Ségal (29) - 02 98 73 05 88
- site d'Agr'équip à La Bouëxière (35) - 02 99 62 62 62
- site de Kérel à Crédin (56) - 02 97 51 59 79



**AGRICULTURES
& TERRITOIRES**
CHAMBRES D'AGRICULTURE
BRETAGNE

Avec le soutien financier de :

